

# CATÁ LOGO

Glass Mosaic.

· I N S P I R E - S E ·

# Glass Mosaic.

· I N S P I R E - S E ·

A Glass Mosaic inspira a criatividade com matérias-primas inimagináveis, cores fortes, suaves e texturas impensáveis para o mercado de arquitetura e design de interiores no Brasil. Criamos uma identificação única com os mais diversos estilos de decoração, para aqueles que procuram exclusividade em revestimentos, pedras naturais, porcelanatos, papéis de parede e cubas no seu ambiente.

Ao encontrar um revestimento Glass Mosaic você verá o clássico, cool, rústico, exótico, moderno, contemporâneo, retrô, minimalista, e terá a sensação de estar em seu espaço.

Inspire-se na Glass Mosaic, e viva em um ambiente que é a expressão do seu estilo.

 [aglassmosaic](#)  [glassmosaic.com.br](#)  +55 11 3616.5600

# Índice

## LINHA BOUTIQUE

|                        |    |
|------------------------|----|
| Brick                  | 04 |
| Dali                   | 29 |
| Madrepérola            | 52 |
| Mainzu                 | 38 |
| Mármore                | 30 |
| Metal                  | 44 |
| Natura                 | 27 |
| Ônix                   | 37 |
| Seixos                 | 06 |
| Slim Stone             | 18 |
| Slim Stone Autoadesiva | 21 |
| Smartmarmo             | 23 |
| Stone                  | 10 |
| Wood Mosaic            | 56 |
| Volpi                  | 54 |

## REVESTIMENTOS

|                     |     |
|---------------------|-----|
| Caravaggio          | 73  |
| Cristal             | 98  |
| Cristal Mosaic      | 103 |
| Diamond             | 74  |
| Fensis              | 72  |
| Filetto             | 90  |
| Fosca               | 104 |
| Galliano            | 88  |
| Glass Stone         | 78  |
| Glass Stone · GST   | 82  |
| Gold                | 67  |
| Ice                 | 70  |
| Junsui              | 68  |
| Machu Picchu        | 66  |
| Matisse             | 94  |
| Metal · Autocolante | 84  |
| Mirror Brick        | 58  |
| Mirror Mosaic       | 60  |
| Miscelânea          | 102 |
| Miscelânea Metal    | 105 |
| Monet               | 104 |
| Oasis               | 105 |
| Patchwork           | 62  |
| Petrus              | 65  |
| Porcelana           | 76  |
| Rembrandt           | 96  |
| Renoir              | 96  |
| Silk                | 102 |
| Slim                | 92  |
| Strip               | 97  |
| Tibério             | 97  |
| Tiffany             | 72  |

## OUTROS PRODUTOS

|                       |     |
|-----------------------|-----|
| Cubas                 | 111 |
| Cristal Glass Composê | 110 |
| Papel de Parede       | 114 |
| Porcelanatos          | 108 |
| Rodapés               | 106 |

## INFORMAÇÕES TÉCNICAS

|                             |     |
|-----------------------------|-----|
| Orientações de Revestimento | 116 |
| Quadro de Aplicação         | 119 |

Todas as imagens contidas neste catálogo são meramente ilustrativas.

# LINHA BRICK

Glass Mosaic.

*Boutique*

LANCA  
mento

TJI32

## INDICADO PARA AS SEGUINTE S ÁREAS:

- A** ÁREAS SECAS
- B** ÁREAS ÚMIDAS
- C** ÁREAS MOLHADAS
- D** ÁREAS EXTERNAS

PRODUTO NATURAL E  
ARTESANAL, SUJEITO A  
VARIACÃO DE COR E TAMANHO.



LANCA  
MENTO



TJI30 • TIJOLO INGLÊS IVORY

LANCA  
MENTO



TJI31 • TIJOLO INGLÊS AGATE

LANCA  
MENTO

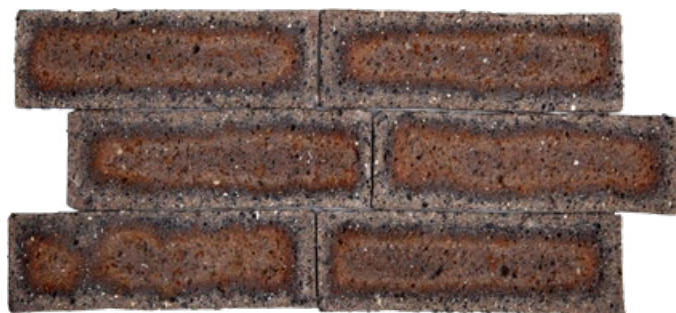

TJI32 • TIJOLO INGLÊS BLUE

LANCA  
MENTO



TJI34 • TIJOLO INGLÊS AUTUMN

Tamanho: 7,5 x 22,5 cm • Espessura: 1 mm • Peças por caixa: 52 • Metragem: 0,88 m<sup>2</sup> • Peso caixa: 14,5 kg

# SEINOS

SX98

Glass Mosaic.

*Boutique*

PRODUTO  
**100%**  
PEDRA  
NATURAL

LANÇA  
MENTO

## INDICADO PARA AS SEGUINTEZ ÁREAS:

- A** ÁREAS SECAS
- B** ÁREAS ÚMIDAS
- C** ÁREAS MOLHADAS
- D** ÁREAS EXTERNAS

PRODUTO NATURAL E  
ARTESANAL. SUJEITO A  
VARIACÃO DE COR E TAMANHO.



**LANÇA  
MENTO**

Tamanho: Diversos  
Espessura: 6 mm  
Tamanho placa: 30 x 30 cm  
Peças/Caixa: 11  
Metragem: 0,99 m  
Peso caixa: 27,5 kg



**SX99**

**LANÇA  
MENTO**

Tamanho: Diversos  
Espessura: 6 mm  
Tamanho placa: 30,5 x 30,5 cm  
Peças/Caixa: 11  
Metragem: 1,02 m  
Peso caixa: 28,6 kg



**SX298**

**LANÇA  
MENTO**

Tamanho: Diversos  
Espessura: 6 mm  
Tamanho placa: 30 x 30 cm  
Peças/Caixa: 11  
Metragem: 0,99 m  
Peso caixa: 27,5 kg



**SX101**

**LANÇA  
MENTO**

Tamanho: Diversos  
Espessura: 6 mm  
Tamanho placa: 30 x 30 cm  
Peças/Caixa: 11  
Metragem: 0,99 m  
Peso caixa: 27,5 kg



**SX100**

**LANÇA  
MENTO**

Tamanho: Diversos  
Espessura: 6 mm  
Tamanho placa: 30,5 x 30,5 cm  
Peças/Caixa: 11  
Metragem: 1,02 m  
Peso caixa: 28,6 kg



**SX292**

**LANÇA  
MENTO**

Tamanho: Diversos  
Espessura: 6 mm  
Tamanho placa: 30,5 x 30,5 cm  
Peças/Caixa: 11  
Metragem: 1,02 m  
Peso caixa: 28,6 kg



**SX290**

# SEINOS

SX98

Glass Mosaic.

*Boutique*

PRODUTO  
**100%**  
PEDRA  
NATURAL

## INDICADO PARA AS SEGUINTEZ ÁREAS:

- A** ÁREAS SECAS
- B** ÁREAS ÚMIDAS
- C** ÁREAS MOLHADAS
- D** ÁREAS EXTERNAS

PRODUTO NATURAL E  
ARTESANAL SUJEITO A  
VARIACÃO DE COR E TAMANHO.





**SX98**

---

Tamanho: Diversos • Espessura: 6 mm • Tamanho placa: 30 x 30 cm • Placas caixa: 11 • Metragem: 0,99 m<sup>2</sup> • Peso caixa: 17,6 kg



**SX90**



**SX92**

---

Tamanho: Diversos • Espessura: 6 mm • Tamanho placa: 30 x 30 cm • Placas caixa: 11 • Metragem: 0,99 m<sup>2</sup> • Peso caixa: 28,6 kg



**SX91**



**SX95**

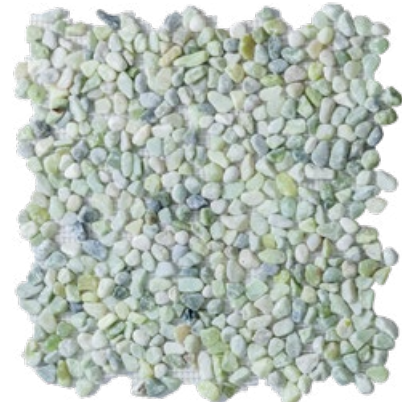

**SX96**



**SX93**



**SX94**

---

Tamanho: Diversos • Espessura: 6 mm • Tamanho placa: 30,5 x 30,5 cm • Placas caixa: 11 • Metragem: 1,02 m<sup>2</sup> • Peso caixa: 17,6 kg

# STONE

TGM07

Glass Mosaic.

*Boutique*

PRODUTO  
**100%**  
PEDRA  
NATURAL

Para todos os revestimentos, montar um painel com placas de diferentes embalagens no chão, assim será possível comparar tonalidades das peças antes do assentamento harmonizando possíveis diferenças.

#### INDICADO PARA AS SEGUINTEs ÁREAS:

- A** ÁREAS SECAS
- B** ÁREAS ÚMIDAS
- C** ÁREAS MOLHADAS
- D** ÁREAS EXTERNAS

PRODUTO NATURAL E ARTESANAL. SUJEITO A VARIACÃO DE COR E TAMANHO.



Tamanho: Diversos  
 Espessura: 10 mm  
 Tamanho placa:  
 10 x 30 cm  
 Peças/Caixa: 11  
 Metragem: 0,99 m  
 Peso caixa: 20 kg

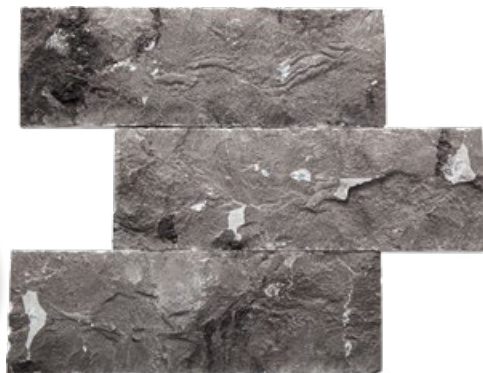

**TGM 09**



**TGM 11**

Tamanho: Diversos  
 Espessura: 15 mm  
 Tamanho placa:  
 15 x 30 cm  
 Embalagem Cinta Plástica  
 Metragem: 0,63 m  
 Peso caixa: 17,9 kg



**SAARA ROCK FACE TGM07**



**TERRACOTA ROCK FACE TGM08**



**OUTUMN GREY ROCKFACE TGM10**

---

Espessura: 15 mm • Tamanho placa: 10 x 30 cm • Peças por caixa: 15 • Metragem: 0,45 m<sup>2</sup> • Peso caixa: 19 kg



**CREMA SAND  
 ROCK FACE TGM05**



**CREMA EXTRA  
 ROCK FACE TGM06**

---

Espessura: 15 mm • Tamanho placa: 10 x 30 cm • Peças por caixa: 15 • Metragem: 0,45 m<sup>2</sup> • Peso caixa: 19 kg

Espessura: 15 mm  
Tamanho placa:  
10 x 10 cm  
Peças por caixa: 48  
Metragem: 0,48 m<sup>2</sup>  
Peso caixa: 20 kg



**CREMA SAND  
ROCK FACE TGM501**



**CREMA SAND  
ROCK FACE TGM700**

Espessura: 20 mm  
Tamanho placa:  
15 x 30 cm  
Embalagem Cinta Plástica  
Metragem: 0,27 m<sup>2</sup>  
Peso caixa: 19 kg



**SAARA ROCK FACE TGM800**



**OUTUMN GREY ROCK FACE TGM801**

---

Espessura: 15 mm • Tamanho placa: 4 x 15 cm • Peças por caixa: 76 • Metragem: 0,45 m<sup>2</sup> • Peso caixa: 19 kg



**TRAVERTINO TGM100**

---

Espessura: 20 mm • Tamanho placa: 10 x 10 cm • Peças por caixa: 50 • Metragem: 0,50 m<sup>2</sup> • Peso caixa: 29,4 kg



## TIJOLO CREMA SAND ANTICATO TGM600

Espessura: 15 mm • Tamanho placa: 10 x 20 cm • Peças por caixa: 25 • Metragem: 0,50 m<sup>2</sup> • Peso caixa: 21 kg



## CREMA SAND ANTICATO TGM500

Espessura: 15 mm • Tamanho placa: 10 x 10 cm • Peças por caixa: 57 • Metragem: 0,57 m<sup>2</sup> • Peso caixa: 24 kg



A PAGINAÇÃO AO LADO REPRESENTA UM CONJUNTO DE FRENCH PATTERN. CADA CONJUNTO É COMPOSTO POR DUAS EMBALAGENS, CONTENDO EM CADA EMBALAGEM:

- 2 peças com tamanho 20x20 cm
- 2 peças com tamanho 40x40 cm
- 1 peça com tamanho 40x60 cm
- 1 peça com tamanho 40x20 cm
- Espessura: 15 cm
- Metragem total da embalagem: 0,72 m<sup>2</sup>
- Peso da embalagem: 42 kg

## CREMA SAND FRENCH PATTERN ANTICATO • TGMFP20

# STONE

TGM10

Glass Mosaic.

Boutique

PRODUTO  
**100%**  
PEDRA  
NATURAL

Para todos os revestimentos, montar um painel com placas de diferentes embalagens no chão, assim será possível comparar tonalidades das peças antes do assentamento harmonizando possíveis diferenças.

#### INDICADO PARA AS SEGUINTEZ ÁREAS:

- A** ÁREAS SECAS
- B** ÁREAS ÚMIDAS
- C** ÁREAS MOLHADAS
- D** ÁREAS EXTERNAS

PRODUTO NATURAL E ARTESANAL SUJEITO A VARIACÃO DE COR E TAMANHO.





PRODUTO  
**100%**  
PEDRA  
NATURAL



### IPANEMA PN01

Tamanho: Diversos • Espessura: 10 mm • Tamanho placa: 30 x 30 cm • Peças/Caixa: 11 • Metragem: 0,99 m<sup>2</sup> • Peso caixa: 20 kg



PRODUTO  
**100%**  
PEDRA  
NATURAL



### LEBLON PN02

Tamanho: Diversos • Espessura: 15 mm • Tamanho placa: 30 x 30 cm • Peças/Caixa: 7 • Metragem: 0,63 m<sup>2</sup> • Peso caixa: 17,9 kg

PRODUTO  
**100%**  
PEDRA  
NATURAL



### GUARUJÁ PN03



PRODUTO  
**100%**  
PEDRA  
NATURAL



### ILHABELA PN04

Tamanho: Diversos • Espessura: 15 mm • Tamanho placa: 30 x 29 cm • Peças/Caixa: 10 • Metragem: 0,87 m<sup>2</sup> • Peso caixa: 19,2 kg

# STONE

PH01

Glass Mosaic.

*Boutique*

PRODUTO  
**100%**  
PEDRA  
NATURAL

**FR**  
LINHA  
INDICADA PARA  
REVESTIMENTO  
DE **PISCINAS**

Para todos os revestimentos, montar um painel com placas de diferentes embalagens no chão, assim será possível comparar tonalidades das peças antes do assentamento harmonizando possíveis diferenças.

**INDICADO PARA AS SEGUINTE ÁREAS:**

- A** ÁREAS SECAS
- B** ÁREAS ÚMIDAS
- C** ÁREAS MOLHADAS
- D** ÁREAS EXTERNAS
- E** ÁREAS SUBMERSAS

PRODUTO NATURAL E ARTESANAL. SUJEITO A VARIACÃO DE COR E TAMANHO.



## PEDRA HIJAU LISA



**PH01** - 10 x 10 cm



**PH03** - 10 x 20 cm



**PH05** - 20 x 20 cm

---

Tamanho: 10 x 10 cm · Espessura: 10 mm · Peças por caixa: 100 · Metragem: 1 m<sup>2</sup> · Peso caixa: 22 kg  
Tamanho: 10 x 20 cm · Espessura: 10 mm · Peças por caixa: 50 · Metragem: 1 m<sup>2</sup> · Peso caixa: 22 kg  
Tamanho: 20 x 20 cm · Espessura: 10 mm · Peças por caixa: 25 · Metragem: 1 m<sup>2</sup> · Peso caixa: 22 kg

## PEDRA HIJAU ROCK FACE

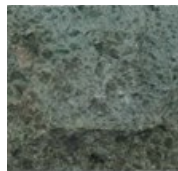

**PH02** - 10 x 10 cm



**PH04** - 10 x 20 cm



---

Tamanho: 10 x 10 cm · Espessura: 14 mm · Peças por caixa: 50 · Metragem: 0,50 m<sup>2</sup> · Peso caixa: 16 kg  
Tamanho: 10 x 20 cm · Espessura: 14 mm · Peças por caixa: 25 · Metragem: 0,50 m<sup>2</sup> · Peso caixa: 16 kg

## PEDRA HITAM LISA



**PHT10** - 10 x 10 cm

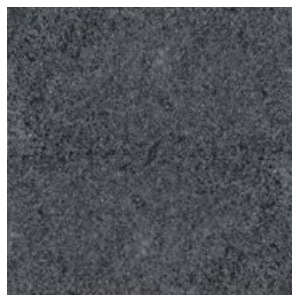

**PHT12** - 20 x 20 cm



**PHT13** - 7,5 x 23 cm

---

Tamanho: 10 x 10 cm · Espessura: 10 mm · Peças por caixa: 100 · Metragem: 1 m<sup>2</sup> · Peso caixa: 22 kg  
Tamanho: 20 x 20 cm · Espessura: 10 mm · Peças por caixa: 25 · Metragem: 1 m<sup>2</sup> · Peso caixa: 22 kg  
Tamanho: 7,5 x 23 cm · Espessura: 15 mm · Peças por caixa: 58 · Metragem: 0,50 m<sup>2</sup> · Peso caixa: 22 kg

## PEDRA HITAM ROCK FACE



**PHT14** - 7,5 x 23 cm

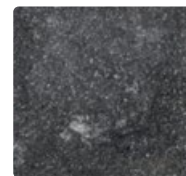

**PHT15** - 10 x 10 cm

---

Tamanho: 7,5 x 23 cm · Espessura: 25 mm · Peças por caixa: 29 · Metragem: 0,50 m<sup>2</sup> · Peso caixa: 22 kg  
Tamanho: 10 x 10 cm · Espessura: 25 mm · Peças por caixa: 50 · Metragem: 0,50 m<sup>2</sup> · Peso caixa: 21 kg

# SLIM STONE

Glass Mosaic.

Boutique

PRODUTO  
COM A  
SUPERFÍCIE  
EM PEDRA  
NATURAL

SS04

A linha Slim Stone é um produto inovador, de beleza única, que tem na sua composição uma lâmina de Pedra natural aplicada sobre uma base de fibra de vidro. O produto oferece alta durabilidade e resistência, podendo ser utilizada em áreas internas e externas, revestindo paredes e até mesmo móveis de marcenaria. Além disso, trata-se de um produto muito flexível, ideal para revestir superfícies curvas, podendo alcançar uma curvatura de até 360°. Por se tratar de um produto artesanal e natural, podem ocorrer variações de tonalidade e cor, o que garante aspecto natural e valorizam o ambiente. Este produto não é recomendado para uso no piso.

Para todos os revestimentos, montar um painel com placas de diferentes embalagens no chão, assim será possível comparar tonalidades das peças antes do assentamento harmonizando possíveis diferenças.

## INDICADO PARA AS SEGUINTEZ ÁREAS:

- A** ÁREAS SECAS
- B** ÁREAS ÚMIDAS
- C** ÁREAS MOLHADAS
- D** ÁREAS EXTERNAS

PRODUTO NATURAL E ARTESANAL, SUJEITO A VARIACÃO DE COR.



PRODUTO  
FLEXÍVEL



**SS01** METAL COOPER



- ①
- ②
- ③
- ④
- ⑤

IMAGEM COM 5 PEÇAS



**SS02** MYSTIC



- ①
- ②
- ③
- ④
- ⑤

IMAGEM COM 5 PEÇAS



**SS03** SILVER GREY



- ①
- ②
- ③
- ④
- ⑤

IMAGEM COM 5 PEÇAS



**SS04** STONE CORTEN

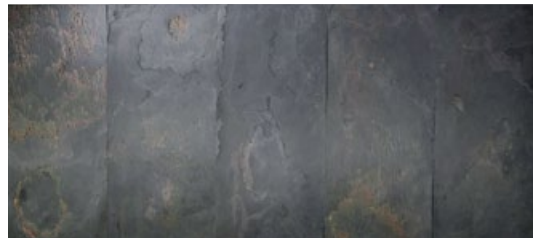

- ①
- ②
- ③
- ④
- ⑤

IMAGEM COM 5 PEÇAS



**SS06** NERO

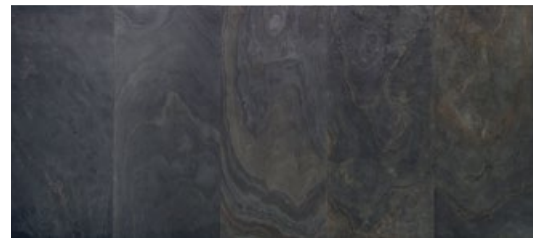

- ①
- ②
- ③
- ④
- ⑤

IMAGEM COM 5 PEÇAS



**SS07** URBAN GREY

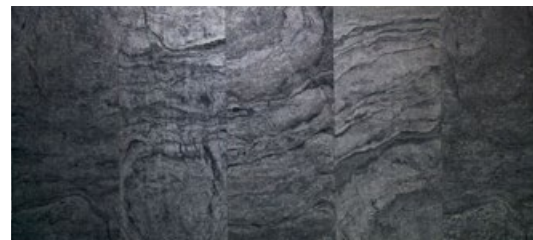

- ①
- ②
- ③
- ④
- ⑤

IMAGEM COM 5 PEÇAS



**SS08** CALIFORNIA



- ①
- ②
- ③
- ④
- ⑤

IMAGEM COM 5 PEÇAS



**SS09** DESERT



- ①
- ②
- ③
- ④
- ⑤

IMAGEM COM 5 PEÇAS

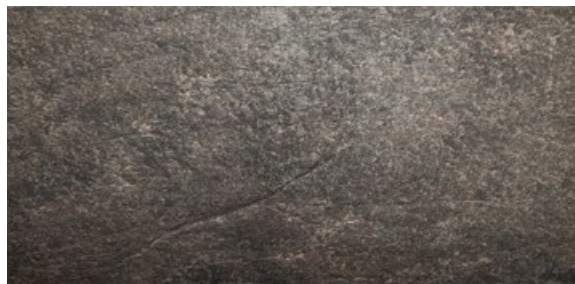

**SS14** VOLCANO STONE



**SS15** ESTATUÁRIO

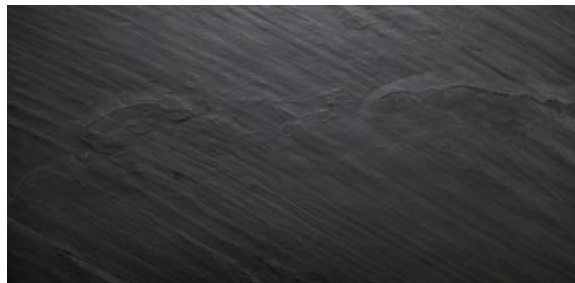

**SS16** ABSOLUTE

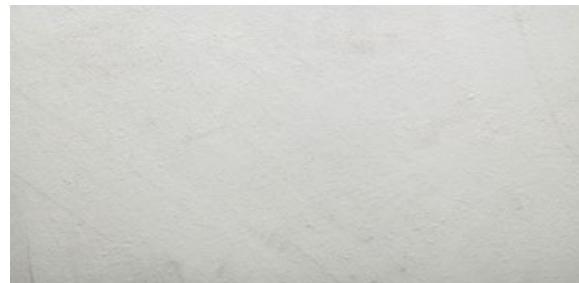

**SS17** BIANCO NEVE



**SS18** STONE GREY

Tamanho: 61 x 122 cm - Espessura: 2 mm - Placas caixa: 5 - Metragem: 3,72 m<sup>2</sup> - Peso caixa SS01: 11 kg, SS02: 13 kg, SS03: 12 kg, SS04: 9,4 kg, SS06: 13 kg, SS07: 12,25 kg, SS08: 13 kg, SS09: 10,20 kg)

# SLIM STONE AUTOADESIVA

Glass Mosaic.

*Boutique*

PRODUTO  
COM A  
**SUPERFÍCIE**  
em **PEDRA**  
**NATURAL**

**LANCA**  
**mento**

Para todos os revestimentos, montar um painel com placas de diferentes embalagens no chão, assim será possível comparar tonalidades das peças antes do assentamento harmonizando possíveis diferenças.

## INDICADO PARA AS SEGUINTEZ ÁREAS:

- A** ÁREAS SECAS
- B** ÁREAS ÚMIDAS

PRODUTO NATURAL E ARTESANAL SUJEITO A VARIACÃO DE COR.



FÁCIL,  
RÁPIDO  
E PRÁTICO  
DE APLICAR!

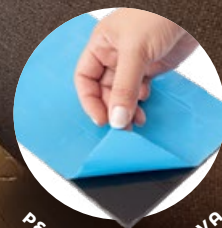

PEÇA AUTOADESIVA

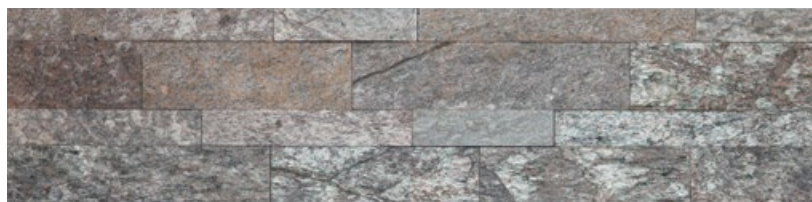

LPA 20



LPA 21



LPA 22

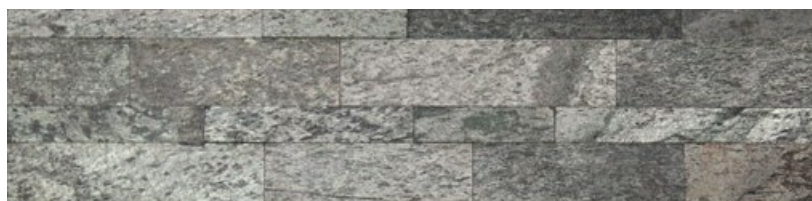

LPA 23

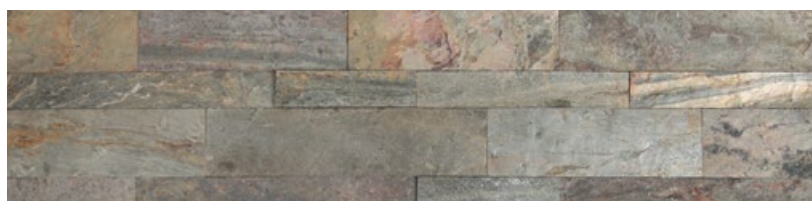

LPA 24

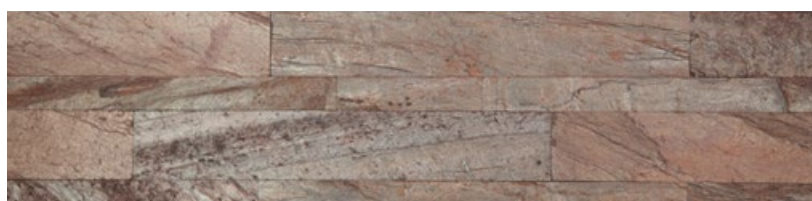

LPA 25

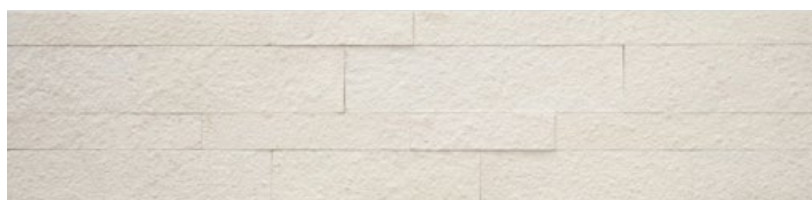

LPA 26



Tamanho: 15 x 60 cm • Espessura: 2 mm • Peças por caixa: 14 • Metragem: 1,26 m<sup>2</sup> • Peso caixa: 3,70 kg

# SMARTMARMO

SMM 11 - PAINEL DE PVC

O produto SMARTMARMO combina a beleza das pedras naturais com a praticidade de instalação, permitindo aplicação fácil, rápida e sem sujeira. Com proteção UV, é ideal para ambientes internos residenciais e comerciais, oferecendo um acabamento sofisticado.

Disponível em grandes formatos, proporciona um visual mais uniforme com menos rejuntas. É mais leve que o porcelanato, fácil de manusear e instalar, além de ter ótimo custo-benefício. Um produto reciclável e sustentável, perfeito para projetos modernos e conscientes.

LANCA  
MENTO

**INDICADO PARA AS  
SEGUINTEZ ÁREAS:**

- A** ÁREAS SECAS
- B** ÁREAS ÚMIDAS
- C** ÁREAS MOLHADAS



PRODUTO  
**FLEXÍVEL**

## GRANDES FORMATOS



CARRARA • PSMM11



NERO MARQUINA • PSMM12



GREY • PSMM14

Tamanho: 122 x 244 cm • Espessura: 3 mm • Peças por caixa: 2 • Metragem: 5,95 m<sup>2</sup> • Peso caixa: 40 kg

# SMARTMARMO

smm14

O produto SMARTMARMO combina a beleza das pedras naturais com a praticidade de instalação, permitindo aplicação fácil, rápida e sem sujeira. Com proteção UV, é ideal para ambientes internos residenciais e comerciais, oferecendo um acabamento sofisticado.

Disponível em grandes formatos, proporciona um visual mais uniforme com menos rejuntas. É mais leve que o porcelanato, fácil de manusear e instalar, além de ter ótimo custo-benefício. Um produto reciclável e sustentável, perfeito para projetos modernos e conscientes.

## INDICADO PARA AS SEGUINTEZ ÁREAS:

- A** ÁREAS SECAS
- B** ÁREAS ÚMIDAS
- C** ÁREAS MOLHADAS





**CARRARA • SMM11**



**NERO MARQUINA • SMM12**



**MARROM IMPERADOR • SMM13**



**GREY • SMM14**



**ÔNIX • SMM15**



# NATURA

Glass Mosaic.

Boutique

LANCA  
MENTO

NT01

*A Linha Natura representa a perfeita harmonia entre design e natureza. Composta por minerais, argila, resina e fibras, oferece revestimentos de aparência sofisticada e textura leve, que remetem à elegância atemporal dos mármore travertinos.*

*Seu visual orgânico e acolhedor transforma ambientes com naturalidade e autenticidade, sendo ideal para projetos que valorizam o equilíbrio entre estética, funcionalidade e sensações. Inspire-se.*

## INDICADO PARA AS SEGUINTEZ ÁREAS:

**A** ÁREAS SECAS

PRODUTO NATURAL E ARTESANAL. SUJEITO A VARIÇÃO DE COR E TAMANHO.





**NT01 • TRAVERTINO LIGHT GREY**



**NT02 • TRAVERTINO CREMA**



**NT03 • TRAVERTINO SILVER**

---

Tamanho: 120 x 60 cm • Espessura: 2 mm • Peças por caixa: 10 • Metragem: 7,20 m<sup>2</sup> • Peso caixa: 17,5 kg

# DALI

## Glass Mosaic.

*Boutique*

**INDICADO PARA AS SEGUINTE ÁREAS:**

- A** ÁREAS SECAS
- B** ÁREAS ÚMIDAS
- C** ÁREAS MOLHADAS



**DL01**



**DL02**

Tamanho: Diversos - Espessura: 8 mm - Tamanho placa: 29,5 x 29,5 cm - Peças/Caixa: 10 - Metragem: 0,87 m<sup>2</sup> - Peso caixa: 16 kg



Tamanho: Diversos  
Espessura: 8 mm  
Tamanho placa:  
30,3 x 30,3 cm  
Placas caixa: 10  
Metragem: 0,92 m<sup>2</sup>  
Peso caixa: 16 kg

**DL06**



Tamanho: Diversos  
Espessura: 8 mm  
Tamanho placa:  
28 x 28 cm  
Placas caixa: 10  
Metragem: 0,78 m<sup>2</sup>  
Peso caixa: 16 kg

**DL07**

# MÁRMORE

MR60

Glass Mosaic.

*Boutique*

## INDICADO PARA AS SEGUINTE S ÁREAS:

- A** ÁREAS SECAS
- B** ÁREAS ÚMIDAS
- C** ÁREAS MOLHADAS

Utilizar em área molhada  
apenas itens que não  
possuem metal.





**MR68** CREMA MARFIL  
/ MARROM IMPERADOR / THASSOS

Espessura: 7 mm • Tamanho placa: 30,5 x 30,5 cm • Placas caixa: 14 • Metragem: 1,30 m<sup>2</sup> • Peso caixa: 17 kg



**MR53** CREMA MARFIL MATTE



**MR51** CREMA MARFIL  
/ IMPERADOR CLARO MATTE

Tamanho: 2 x 2 cm • Espessura: 15 mm • Tamanho placa: 30,5 x 30,5 cm • Placas caixa: 7 • Metragem: 0,65 m<sup>2</sup> • Peso caixa: 18 kg



**MR62** CREMA MARFIL  
ACABAMENTO MATTE



**MR61** GREY WOOD  
ACABAMENTO MATTE

Tamanho: 7,5 x 2 cm • Espessura: 15 mm • Tamanho placa: 30,5 x 32,5 cm • Placas caixa: 7 • Metragem: 0,69 m<sup>2</sup> • Peso caixa: 18 kg

Tamanho: Diversos  
Espessura: 7 mm  
Tamanho placa:  
39,5 X 41 cm  
Placas caixa: 10  
Metragem: 1,61 m<sup>2</sup>  
Peso caixa: 17 kg

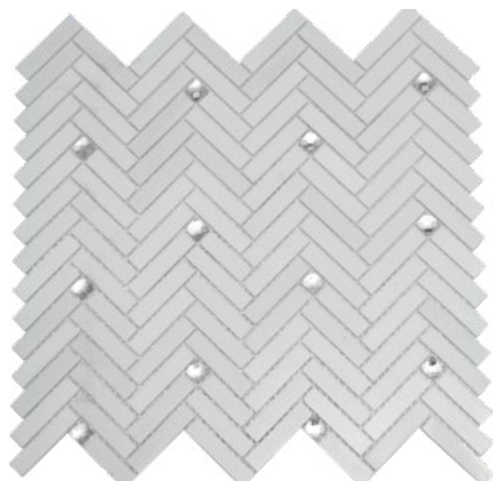

**MR69**



**MR48** NEGRO MÁQUINA  
/ AÇO INOX BRUTO / MATTE

Tamanho: Diversos  
Espessura: 10 mm  
Tamanho placa:  
30,5 x 30,5 cm  
Placas caixa: 10  
Metragem: 0,93 m<sup>2</sup>  
Peso caixa: 15 kg



**MR31** BRANCO ESPECIAL POLIDO

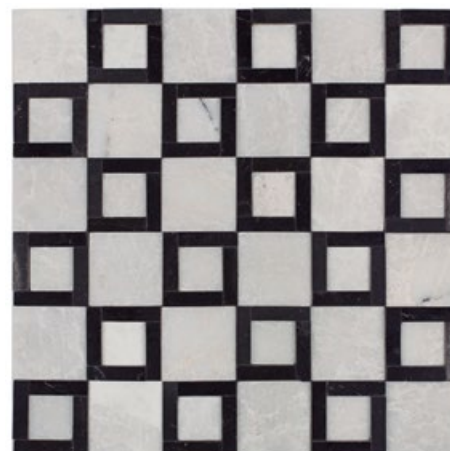

**MR32** BRANCO ESPECIAL,  
NEGRO MÁQUINA POLIDO

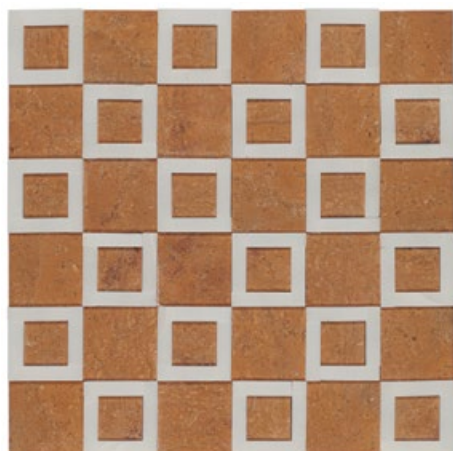

**MR33** BRANCO ESPECIAL,  
WOOD YELLOW POLIDO

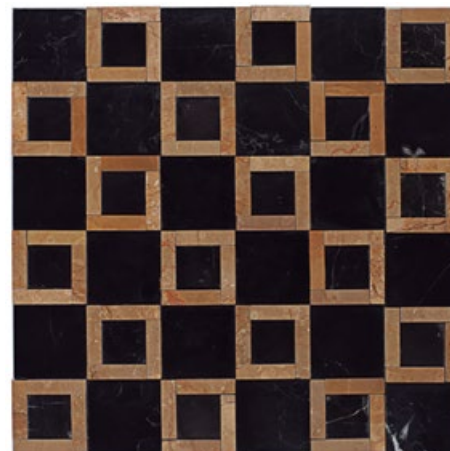

**MR34** NEGRO MÁQUINA,  
WOOD YELLOW POLIDO

Tamanho: Diversos • Espessura: 10 mm • Tamanho placa: 30,5 x 30,5 cm • Placas caixa: 9 • Metragem: 0,84 m<sup>2</sup> • Peso caixa: 18,7 kg

Tamanho: 7,5 x 2 cm  
Espessura: 15 mm  
Tamanho placa:  
30,5 x 32,5 cm  
Placas caixa: 7  
Metragem: 0,69 m<sup>2</sup>  
Peso caixa: 18 kg



**MR60** TRAVERTINO  
ACABAMENTO MATTE

É característica de todos os mosaicos de mármore apresentar peças com fissuras, veios, bordas lascadas e irregularidades.

Para todos os revestimentos, montar um painel com placas de diferentes embalagens no chão, assim será possível comparar tonalidades das peças antes do assentamento harmonizando possíveis diferenças.

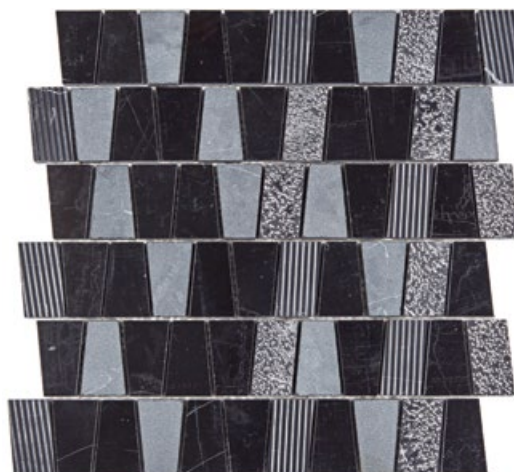

**MR57** NEGRO MAQUINA  
COM TEXTURA ESPECIAL



**MR58** CREMA MARFIL  
COM TEXTURA ESPECIAL



**MR59** GREY WOOD  
COM TEXTURA ESPECIAL

# MÁRMORE

Tamanho: Diversos  
Espessura: 14 mm  
Tamanho placa:  
33,5 x 30,5 cm  
Placas caixa: 7  
Metragem: 0,72 m<sup>2</sup>  
Peso caixa: 15,3 kg

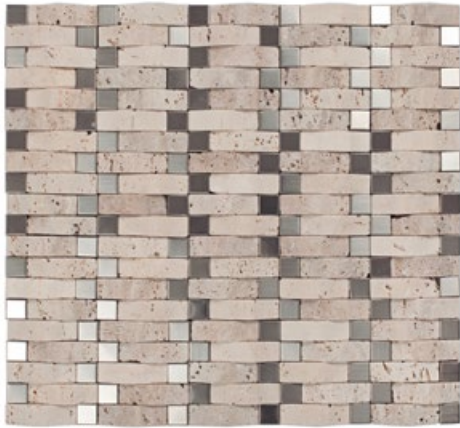

**MR39** TRAVERTINO, AÇO INOX MATTE

É característica de todos os mosaicos de mármore apresentar peças com fissuras, veios, bordas lascadas e irregularidades.

Para todos os revestimentos, montar um painel com placas de diferentes embalagens no chão, assim será possível comparar tonalidades das peças antes do assentamento harmonizando possíveis diferenças.

Tamanho: Diversos  
Espessura: 14 mm  
Tamanho placa:  
30,5 x 30,5 cm  
Placas caixa: 6  
Metragem: 0,56 m<sup>2</sup>  
Peso caixa: 16 kg



**MR01** TRAVERTINO POLIDO / MATTE



Tamanho: Ø 5,5 cm  
Espessura: 7 mm  
Tamanho placa:  
32,5 x 28 cm  
Placas caixa: 13  
Metragem: 1,18 m<sup>2</sup>  
Peso caixa: 17 kg

**MR54** TRAVERTINO SEM TEXTURA ESPECIAL



**MR55** GREY WOOD COM TEXTURA ESPECIAL



**MR56** CREMA MARFIL COM TEXTURA ESPECIAL

Tamanho: Ø 5 cm  
Espessura: 8 mm  
Tamanho placa:  
35 x 33,5 cm  
Placas caixa: 12  
Metragem: 1,41 m<sup>2</sup>  
Peso caixa: 18 kg

# MÁRMORE

Tamanho: Diversos  
Espessura: 15 mm  
Tamanho placa:  
30,5 x 30,5 cm  
Placas caixa: 7  
Metragem: 0,65 m<sup>2</sup>  
Peso caixa: 19 kg



**MR20** TRAVERTINO MATTE

Tamanho: Diversos  
Espessura: 10 mm  
Tamanho placa:  
30,5 x 30,5 cm  
Placas caixa: 10  
Metragem: 0,93 m<sup>2</sup>  
Peso caixa: 17,3 kg



**MR27** TRAVERTINO POLIDO/MATTE

Tamanho: Diversos  
Espessura: 10 mm  
Tamanho placa:  
30,5 x 30,5 cm  
Placas caixa: 9  
Metragem: 0,84 m<sup>2</sup>  
Peso caixa: 18,7 kg



**MR23** AJAX POLIDO/MATTE

Tamanho: 3 x 3 cm  
Espessura: 14 mm  
Tamanho placa:  
30,5 x 30,5 cm  
Placas caixa: 6  
Metragem: 0,56 m<sup>2</sup>  
Peso caixa: 16 kg



**MR06** TRAVERTINO MATTE

Tamanho: Diversos  
Espessura: 10 mm  
Tamanho placa:  
32 x 30,5 cm  
Placas caixa: 9  
Metragem: 0,88 m<sup>2</sup>  
Peso caixa: 16 kg



**MR25** NEGRO MÁQUINA  
POLIDO/MATTE

Tamanho: 2 x 2 cm  
Espessura: 15 mm  
Tamanho placa:  
30,5 x 30,5 cm  
Placas caixa: 7  
Metragem: 0,65 m<sup>2</sup>  
Peso caixa: 18 kg



**MR52** GREY WOOD MATTE

# MÁRMORE



**MR42** CREMA MARFIL,  
ROYAL BOTTICINO POLIDO



**MR41** GREY WOOD,  
CINZA ATENAS POLIDO

Tamanho: Diversos • Espessura: 7 mm • Tamanho placa: 33 x 33 cm • Placas caixa: 13 • Metragem: 1,42 m<sup>2</sup> • Peso caixa: 16 kg



**MR35** GREY WOOD, AJAX, NEGRO  
MÁQUINA POLIDO

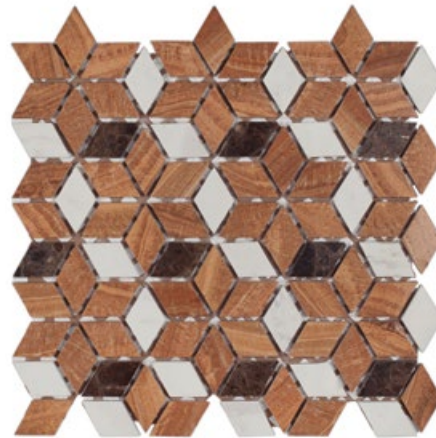

**MR36** WOOD YELLOW, MARROM  
IMPERADOR, AJAX POLIDO

Tamanho: Diversos • Espessura: 7 mm • Tamanho placa: 34 x 34 cm • Placas caixa: 13 • Metragem: 1,50 m<sup>2</sup> • Peso caixa: 18,3 kg



**MR44** AJAX  
POLIDO/ BRUTO

Tamanho: Diversos  
Espessura: 10 mm  
Tamanho placa:  
32,5 x 30,5 cm  
Placas caixa: 12  
Metragem: 1,19 m<sup>2</sup>  
Peso caixa: 19,6 kg



**MR45** AJAX, NEGRO MÁQUINA,  
CINDERELLA POLIDO

Tamanho: Diversos  
Espessura: 7 mm  
Tamanho placa:  
30,5 x 30,5 cm  
Placas caixa: 13  
Metragem: 1,21 m<sup>2</sup>  
Peso caixa: 16 kg

# MÁRMORE

Tamanho: 7,5 x 7,5 cm  
Espessura: 15 mm  
Tamanho placa:  
30 x 30 cm  
Placas caixa: 8  
Peso caixa: 20 kg



MR63 VOLAKAS



MR65 VOLAKAS

Tamanho: 5 x 5 cm  
Espessura: 15 mm  
Tamanho placa:  
30 x 30 cm  
Placas caixa: 9  
Peso caixa: 20 kg



# ÔNIX

Glass Mosaic.  
*Boutique*

**INDICADO PARA AS  
SEGUINTEs ÁREAS:**

- A** ÁREAS SECAS
- B** ÁREAS ÚMIDAS
- C** ÁREAS MOLHADAS

Tamanho: Diversos  
Espessura: 10 mm  
Tamanho placa:  
30,5 x 30,5 cm  
Placas caixa: 9  
Metragem: 0,84 m<sup>2</sup>  
Peso caixa: 17 kg



OX300



OX302 HONEY ÔNIX POLIDO

Tamanho: 2,5 x 2,5 cm  
Espessura: 10 mm  
Tamanho placa:  
29,5 x 29,5 cm  
Placas caixa: 9  
Metragem: 0,78 m<sup>2</sup>  
Peso caixa: 17 kg

# SOHO

15 X 15 cm

SOHO BLANCO

Glass Mosaic.

*Boutique*

MAINZU



INDICADO PARA AS  
SEGUINTEs ÁREAS:

- A** ÁREAS SECAS
- B** ÁREAS ÚMIDAS
- C** ÁREAS MOLHADAS





**SOHO** BLANCO · PEÇAS ALEATÓRIAS

---

Tamanho: 15 x 15 cm · Espessura: 13,5 mm · Placas caixa: 22 · Metragem: 0,50 m<sup>2</sup> · Peso caixa: 9,3 kg

# PAVIMENTOS DECORADOS



**MILANO** BLANCO

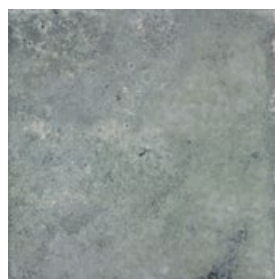

**MILANO** BLUE

---

Tamanho: 20 x 20 cm · Espessura: 9 mm · Placas caixa: 25 · Metragem: 1 m<sup>2</sup> · Peso caixa: 16 kg

# BOMBATO

15 X 15 CM

DECOR PRESTON

Glass Mosaic.

*Boutique*

MAINZU



INDICADO PARA AS  
SEGUINTEs ÁREAS:

- A** ÁREAS SECAS
- B** ÁREAS ÚMIDAS
- C** ÁREAS MOLHADAS





**BOMBATO**  
BLANCO

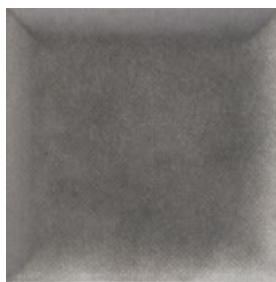

**BOMBATO**  
GREY

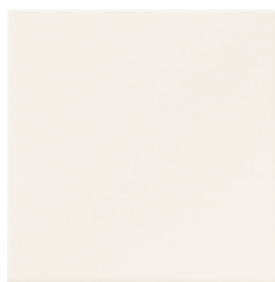

**BOMBATO**  
BLANCO MATE



**BOMBATO**  
BEIGE

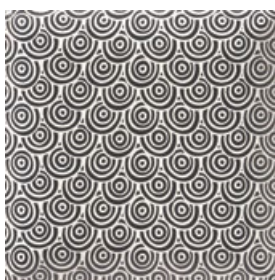
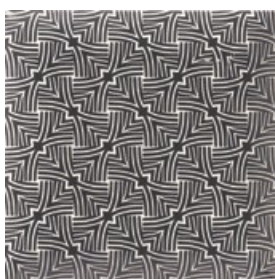

**DECOR PRESTON · 14 PEÇAS ALEATÓRIAS**

Tamanho: 15 x 15 cm · Espessura: 13,5 mm · Placas caixa: 22 · Metragem: 0,50 m<sup>2</sup> · Peso caixa: 9,3 kg

# ETRUSCO

20 X 20 CM

BLUE E NATURAL

Glass Mosaic.

*Boutique*

**MAINZU**

INDICADO PARA AS  
SEGUINTEs ÁREAS:

- A** ÁREAS SECAS
- B** ÁREAS ÚMIDAS
- C** ÁREAS MOLHADAS





**ETRUSCO** NATURAL



**ETRUSCO** BLUE



**ETRUSCO** BLACK



**LAZIO** · 07 PEÇAS ALEATÓRIAS

---

Tamanho: 20 x 20 cm · Espessura: 9 mm · Placas caixa: 25 · Metragem: 1 m<sup>2</sup> · Peso caixa: 16 kg

# METAL

AX38

Glass Mosaic.

*Boutique*

INDICADO PARA AS  
SEGUINTEZ ÁREAS:

- A** ÁREAS SECAS
- B** ÁREAS ÚMIDAS



**LANÇA  
MENTO**

Tamanho placa:  
30 X 30 cm  
Espessura: 8 mm  
Placas caixa: 10  
Metragem: 0,90 m<sup>2</sup>  
Peso caixa: 14,3 kg



**AX33**



**AX38**

Tamanho placa:  
33 x 27,5 cm  
Espessura: 7 mm  
Placas caixa: 10  
Metragem: 0,90 m<sup>2</sup>  
Peso caixa: 14,5 kg

Tamanho placa:  
30 X 30,5 cm  
Espessura: 22 mm  
Placas caixa: 5  
Metragem: 0,45 m<sup>2</sup>  
Peso caixa: 10,1 kg



**AX32**



**AX31**

Tamanho placa:  
29,8 X 25,8 cm  
Espessura: 22 mm  
Placas caixa: 5  
Metragem: 0,38 m<sup>2</sup>  
Peso caixa: 10,1 kg

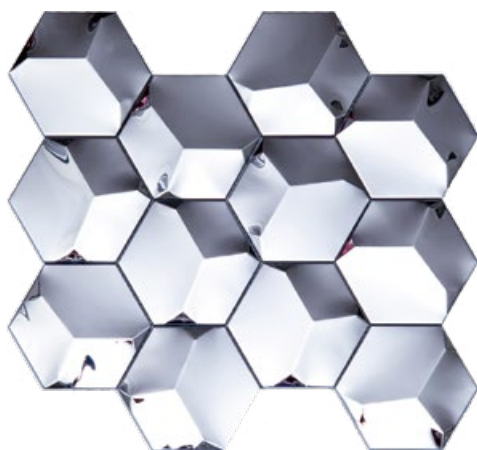

**AX28 SILVER**



**AX29 GOLD**

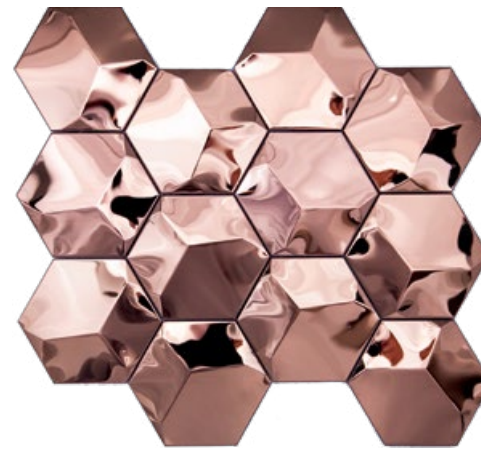

**AX30 ROSÉ**

Tamanho placa: 26,4 X 30,6 cm · Espessura: 12 mm · Placas caixa: 15 · Metragem: 0,80 m<sup>2</sup> · Peso caixa: 13,5 kg

Tamanho placa:  
30 x 30 cm  
Espessura: 8 mm  
Placas caixa: 10  
Metragem: 0,90 m<sup>2</sup>  
Peso caixa: 14,5 kg

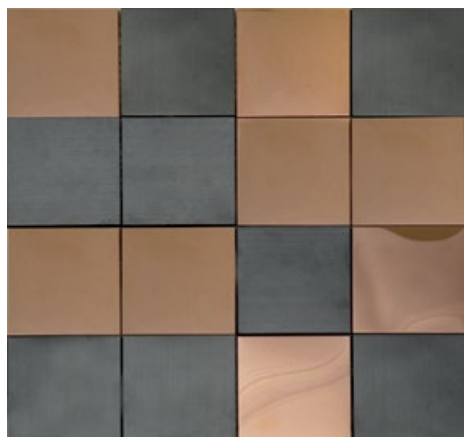

**AX35** BRONZE/PRETO ESCOVADO

Tamanho: Diversos  
Espessura: 8 mm  
Tamanho placa:  
26 x 30,6 cm  
Placas caixa: 10  
Metragem: 0,81 m<sup>2</sup>  
Peso caixa: 14,5 kg



**AX25**



**AX27**

Tamanho: Diversos  
Espessura: 8 mm  
Tamanho placa:  
26 x 30 cm  
Placas caixa: 10  
Metragem: 0,78 m<sup>2</sup>  
Peso caixa: 14,5 kg

Tamanho:  
Diversos filetes  
Espessura: 8 mm  
Tamanho placa:  
30 x 30 cm  
Placas caixa: 10  
Metragem: 0,90 m<sup>2</sup>  
Peso caixa: 13 kg



**AX06** ESPELHADO



**AX14** ESCOVADO / ESPELHADO

Tamanho: Diversos  
Espessura: 5 mm  
Tamanho placa:  
29,8 x 29,8 cm  
Placas caixa: 10  
Metragem: 0,89 m<sup>2</sup>  
Peso caixa: 8 kg

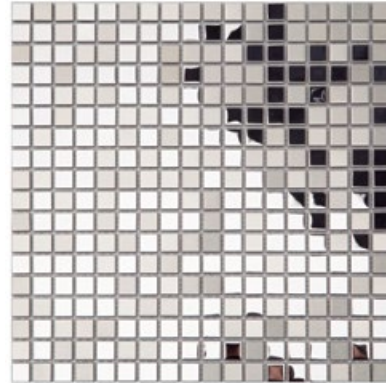

Tamanho: 1,5 x 1,5 cm  
 Espessura: 5 mm  
 Tamanho placa:  
 30 x 30 cm  
 Placas caixa: 10  
 Metragem: 0,90 m<sup>2</sup>  
 Peso caixa: 8 kg

**AX10** ESCOVADO/ ESPELHADO

# OURO



Tamanho: 4,8 x 9,8 cm  
 Espessura: 5 mm  
 Tamanho placa:  
 29,8 x 29,8 cm  
 Placas caixa: 10  
 Metragem: 0,89 m<sup>2</sup>  
 Peso caixa: 8 kg

**AX12** ESCOVADO

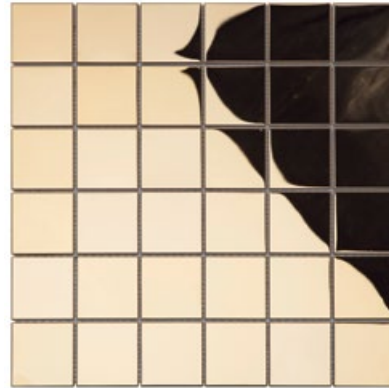

Tamanho: 4,8 x 4,8 cm  
 Espessura: 5 mm  
 Tamanho placa:  
 29,8 x 29,8 cm  
 Placas caixa: 10  
 Metragem: 0,89 m<sup>2</sup>  
 Peso caixa: 8 kg

**AX11** ESPELHADO

# COBRE



Tamanho: 4,8 x 4,8 cm  
 Espessura: 5 mm  
 Tamanho placa:  
 29,8 x 29,8 cm  
 Placas caixa: 10  
 Metragem: 0,89 m<sup>2</sup>  
 Peso caixa: 8 kg

**CO01**



Tamanho: 2,8 x 14,8 cm  
 Espessura: 5 mm  
 Tamanho placa:  
 29,8 x 29,8 cm  
 Placas caixa: 10  
 Metragem: 0,89 m<sup>2</sup>  
 Peso caixa: 8 kg

**CO02**

# METAL

AX17

**INDICADO PARA AS  
SEGUINTEs ÁREAS:**

- A** ÁREAS SECAS
- B** ÁREAS ÚMIDAS



Tamanho: 4,8 x 4,8 cm  
Espessura: 5 mm  
Tamanho placa:  
29,8 x 29,8 cm  
Placas caixa: 10  
Metragem: 0,89 m<sup>2</sup>  
Peso caixa: 8 kg

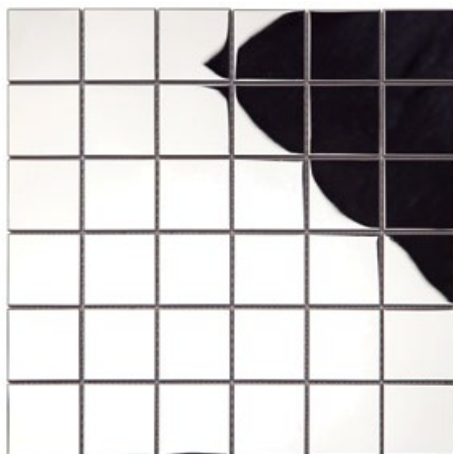

**AX04** ESPELHADO



**AX05** ESCOVADO

Tamanho: 9,8 x 9,8 cm  
Espessura: 5 mm  
Tamanho placa:  
30 x 30 cm  
Placas caixa: 10  
Metragem: 0,90 m<sup>2</sup>  
Peso caixa: 8 kg

Tamanho: 1,5 x 14,8 cm  
Espessura: 5 mm  
Tamanho placa:  
29,8 x 29,8 cm  
Placas caixa: 10  
Metragem: 0,89 m<sup>2</sup>  
Peso caixa: 8 kg



**AX08** ESCOVADO

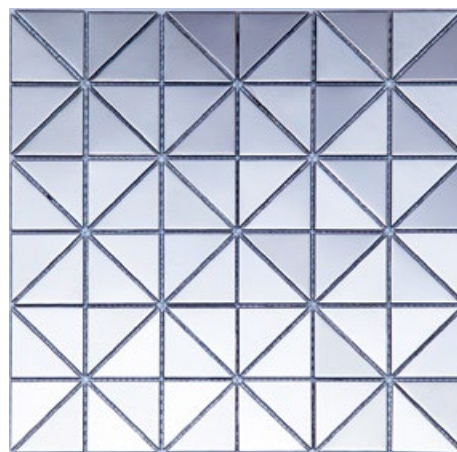

**AX34**

Tamanho placa:  
30 x 30 cm  
Espessura: 6 mm  
Placas caixa: 10  
Metragem: 0,90 m<sup>2</sup>  
Peso caixa: 16,2 kg

# METAL



**AX01** ESCOVADO

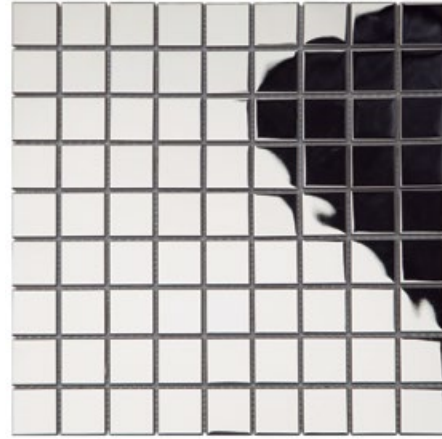

**AX02** ESPELHADO

---

Tamanho: 3 x 3 cm • Espessura: 5 mm • Tamanho placa: 29,2 x 29,2 cm • Placas caixa: 10 • Metragem: 0,86 m<sup>2</sup> • Peso caixa: 8 kg

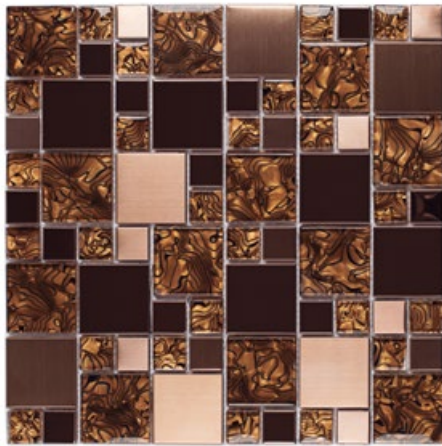

**AX15** ESCOVADO/ ESPELHADO



**AX16** ESCOVADO/ ESPELHADO



**AX17** ESCOVADO/ ESPELHADO

---

Tamanho: Diversos • Espessura: 6 mm • Tamanho placa: 29,8 x 29,8 cm • Placas caixa: 10 • Metragem: 0,89 m<sup>2</sup> • Peso caixa: 13 kg

# METAL com INOX



**AX18** ESCOVADO/ ESPELHADO

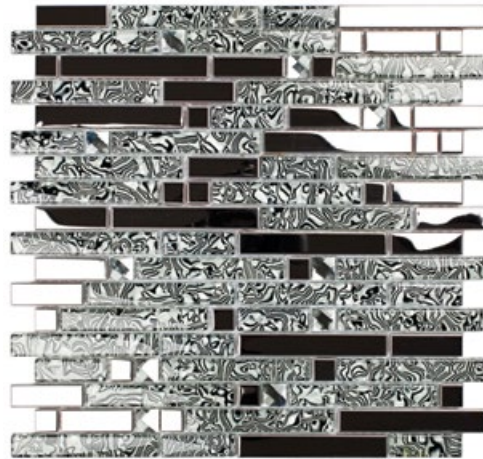

**AX19** ESPELHADO

Tamanho: Diversos • Espessura: 8 mm • Tamanho placa: 28,8 x 30,4 cm • Placas caixa: 10 • Metragem: 0,87 m<sup>2</sup> • Peso caixa: 13 kg

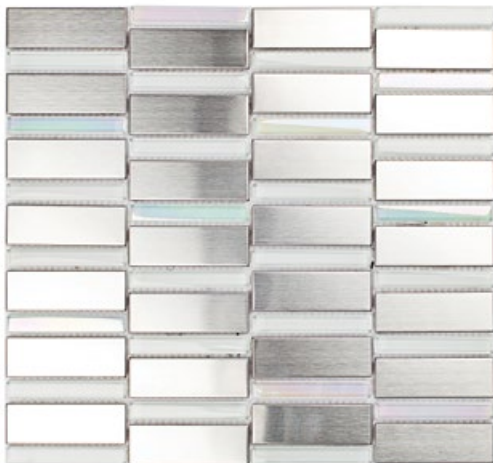

**AX22** ESCOVADO

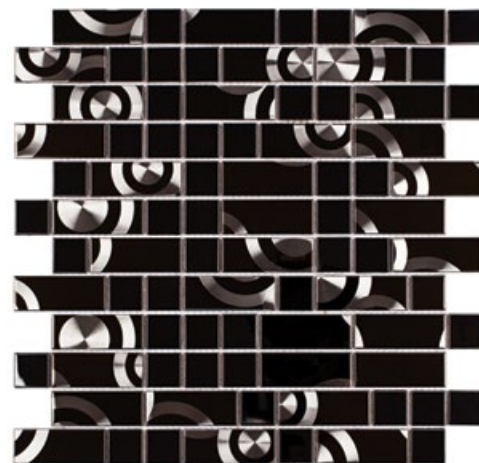

**AX23** ESCOVADO

Tamanho: Diversos  
Espessura: 8 mm  
Tamanho placa:  
28,5 x 30,6 cm  
Placas caixa: 10  
Metragem: 0,87 m<sup>2</sup>  
Peso caixa: 8 kg

Tamanho: Diversos  
Espessura: 5 mm  
Tamanho placa:  
28,4 x 29,8 cm  
Placas caixa: 10  
Metragem: 0,85 m<sup>2</sup>  
Peso caixa: 8 kg

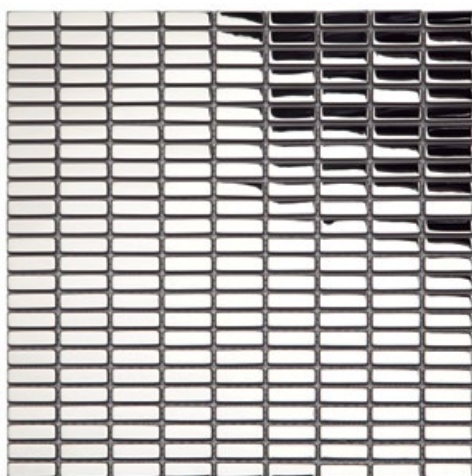

**AX09** ESPELHADO



**AX24** MÁRMORE  
TRAVERTINO COM INOX

Tamanho: 1 x 3 cm  
Espessura: 5 mm  
Tamanho placa:  
29,8 x 28,6 cm  
Placas caixa: 10  
Metragem: 0,86 m<sup>2</sup>  
Peso caixa: 8 kg

Tamanho: 2,3 x 2,3 cm  
Espessura: 5 mm  
Tamanho placa:  
30,5 x 30,5 cm  
Placas caixa: 10  
Metragem: 0,93 m<sup>2</sup>  
Peso caixa: 8 kg

PROJETO: ARQ. ISABELA LOPES (BELA LOPES ARQUITETURA)

# MADREPÉROLA

SL200

Glass Mosaic.

*Boutique*

**INDICADO PARA AS  
SEGUINTEZ ÁREAS:**

- A** ÁREAS SECAS
- B** ÁREAS ÚMIDAS
- C** ÁREAS MOLHADAS



Tamanho: 2 x 2 cm  
Espessura: 2 mm  
Tamanho placa:  
30 x 30 cm  
Placas caixa: 20  
Metragem: 1,80 m<sup>2</sup>  
Peso caixa: 7 kg



**SL204**

Tamanho: 2 x 2 cm  
Espessura: 2 mm  
Tamanho placa:  
30,5 x 30,5 cm  
Placas caixa: 20  
Metragem: 1,87 m<sup>2</sup>  
Peso caixa: 7 kg



**SL203**

Tamanho: 2 x 2 cm  
Espessura: 2 mm  
Tamanho placa:  
30 x 30 cm  
Placas caixa: 10  
Metragem: 0,90 m<sup>2</sup>  
Peso caixa: 5,5 kg



**SL200**

Tamanho: 1 x 1 cm  
Espessura: 2 mm  
Tamanho placa:  
30,5 x 30,5 cm  
Placas caixa: 11  
Metragem: 1,01 m<sup>2</sup>  
Peso caixa: 5,5 kg



**SL101**

Tamanho: 1,5 x 3 cm  
Espessura: 2 mm  
Tamanho placa:  
27 x 28,7 cm  
Placas caixa: 20  
Metragem: 1,55 m<sup>2</sup>  
Peso caixa: 11 kg



**SL205**

Tamanho: 2,5 x 2,5 cm  
Espessura: 2 mm  
Tamanho placa:  
31,8 x 31,8 cm  
Placas caixa: 10  
Metragem: 1,01 m<sup>2</sup>  
Peso caixa: 5,5 kg

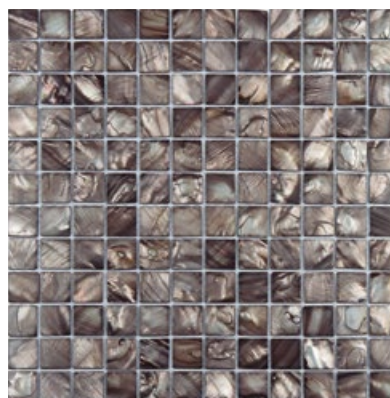

**SL13**

Tamanho: 1,5 x 2,5 cm  
Espessura: 2 mm  
Tamanho placa:  
28,6 x 31 cm  
Placas caixa: 10  
Metragem: 0,89 m<sup>2</sup>  
Peso caixa: 4 kg



**SL501**

# VOLPI

## Glass Mosaic.

### Boutique

VP31



**INDICADO PARA AS  
SEGUINTEs ÁREAS:**

- A** ÁREAS SECAS
- B** ÁREAS ÚMIDAS
- C** ÁREAS MOLHADAS

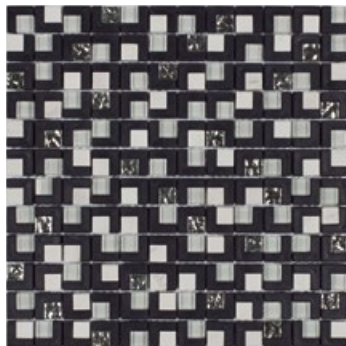

VP30



VP31

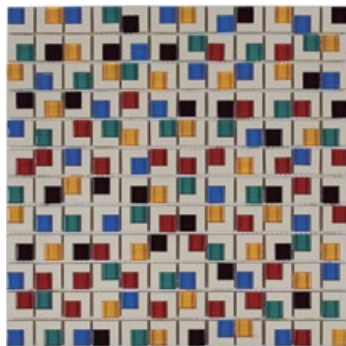

VP32



VP41



**VP33**

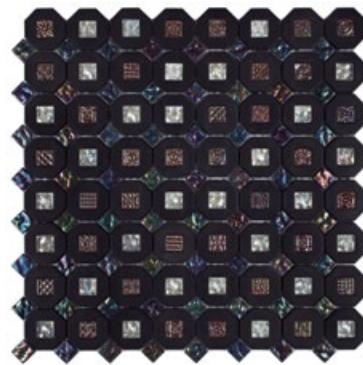

**VP34**

Tamanho: 3,6 x 3,6 cm • Espessura: 8 mm • Tamanho placa: 30,2 x 30,2 cm • Placas caixa: 10 • Metragem: 0,91 m<sup>2</sup> • Peso caixa: 8,5 kg



**VP35**



**VP36**

Tamanho: 2,3 x 2,3 cm • Espessura: 8 mm / 4mm • Tamanho placa: 32 x 32 cm • Placas caixa: 10 • Metragem: 1,02 m<sup>2</sup> • Peso caixa: 8,5 kg



**VP39**



**VP40**

Tamanho: 2,3 x 2,3 cm • Espessura: 8 mm • Tamanho placa: 30 x 30 cm • Placas caixa: 10 • Metragem: 0,90 m<sup>2</sup> • Peso caixa: 16 kg



**VP38**

Tamanho: 2,3 x 2,3 cm  
Espessura: 8 mm  
Tamanho placa:  
30,3 x 30,3 cm  
Placas caixa: 10  
Metragem: 0,92 m<sup>2</sup>  
Peso caixa: 16 kg

# WOOD MOSAIC

WD03

Glass Mosaic.

*Boutique*



**INDICADO PARA AS  
SEGUINTEs ÁREAS:**

- A** ÁREAS SECAS
- B** ÁREAS ÚMIDAS

Tamanho: 1,5 x 1,5 cm  
Espessura: 10 mm  
Tamanho placa:  
30 x 30 cm  
Placas caixa: 11  
Metragem: 0,99 m<sup>2</sup>  
Peso caixa: 10 kg

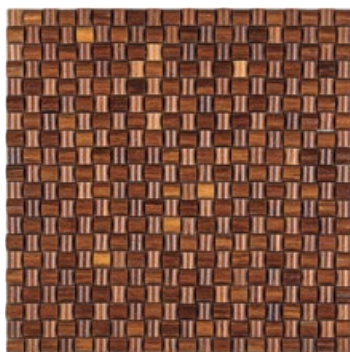

WD12

Tamanho: 2,5 x 2,5 cm  
Espessura: 12 mm  
Tamanho placa:  
30 x 30 cm  
Placas caixa: 10  
Metragem: 0,90 m<sup>2</sup>  
Peso caixa: 7 kg



WD14

Tamanho: 2 x 2 cm  
Espessura: 10 mm  
Tamanho placa:  
30 x 30 cm  
Placas caixa: 11  
Metragem: 0,99 m<sup>2</sup>  
Peso caixa: 10 kg



WD13

Tamanho: 5 x 5 cm  
Espessura: 8 mm  
Tamanho placa:  
30 x 30 cm  
Placas caixa: 11  
Metragem: 0,99 m<sup>2</sup>  
Peso caixa: 9 kg



WD10

Tamanho: 5 x 5 cm  
Espessura: 8 mm  
Tamanho placa:  
30 x 30 cm  
Placas caixa: 11  
Metragem: 0,99 m<sup>2</sup>  
Peso caixa: 7 kg

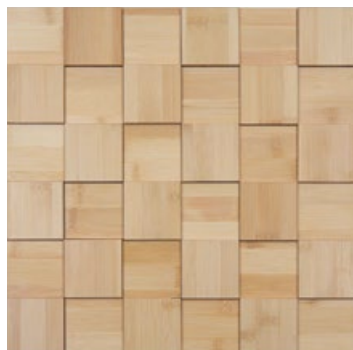

**WD03**



**WD06**

Tamanho: 2 x 2 cm  
Espessura: 8 mm  
Tamanho placa:  
30 x 30 cm  
Placas caixa: 11  
Metragem: 0,99 m<sup>2</sup>  
Peso caixa: 7 kg



**WD01**



**WD02**

Tamanho: 1,5 x 5 cm  
Espessura: 8 mm  
Tamanho placa:  
30 x 30 cm  
Placas caixa: 11  
Metragem: 0,99 m<sup>2</sup>  
Peso caixa: 7 kg



**WD05**

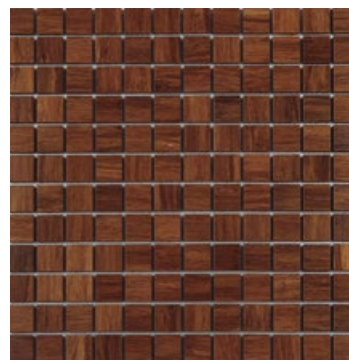

**WD09**

Tamanho: 2,3 x 2,3 cm  
Espessura: 8 mm  
Tamanho placa:  
30,5 x 30,5 cm  
Placas caixa: 11  
Metragem: 1,02 m<sup>2</sup>  
Peso caixa: 7 kg

Tamanho: 2 x 2 cm  
Espessura: 8 mm  
Tamanho placa:  
30 x 30 cm  
Placas caixa: 11  
Metragem: 0,99 m<sup>2</sup>  
Peso caixa: 7 kg



**WD08**



**WD11**

Tamanho: 1,5 x 1,5 cm  
Espessura: 8 mm  
Tamanho placa:  
30,5 x 30,5 cm  
Placas caixa: 11  
Metragem: 1,02 m<sup>2</sup>  
Peso caixa: 7 kg

PROJETO: ARQ. NAYARA OLIVEIRA

# MIRROR BRICK

mbm03

## INDICADO PARA AS SEGUINTE ÁREAS:

### A ÁREAS SECAS

**IMPORTANTE:** O produto não deve ser assentado com argamassa por se tratar de um espelho. Produto frágil, sujeito a avarias como arranhões e quebras. Sugerimos a compra de 10% a 15% a mais para possíveis perdas no manuseio, transporte e instalação.



## SUGESTÕES DE APLICAÇÃO

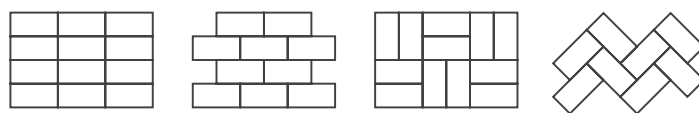

FORMATO 7,5 x 15 CM



**MB111** SILVER



**MB114** OFF WHITE



**MB115** GRAY



**MB116** GOLD



**MBM01** SILVER



**MBM02** BROWN



**MBM03** CHAMPAGNE



**MBM04** OFF WHITE

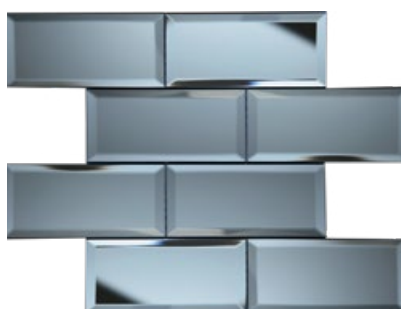

**MBM05** GREY



**MBM07** BLACK

Tamanho: 7,5 x 15 cm - Espessura: 4,5 mm - Tamanho placa: 37,6 x 30,5 cm - Placas caixa: 11 - Metragem: 1,26 m<sup>2</sup> - Peso caixa: 12,5 kg  
PLACA CONTÉM 8 PEÇAS DE 7,5X15CM

# MIRROR MOSAIC

mm09

## INDICADO PARA AS SEGUINTEs ÁREAS:

### A ÁREAS SECAS

**IMPORTANTE:** Esses produtos devem ser assentados e rejuntados com argamassa acrílica branca neutra. Não utilizar argamassa, cola ou rejunte com base cimentícia. Siga nossas instruções de Assentamento no qr code. Não damos garantia contra oxidação.



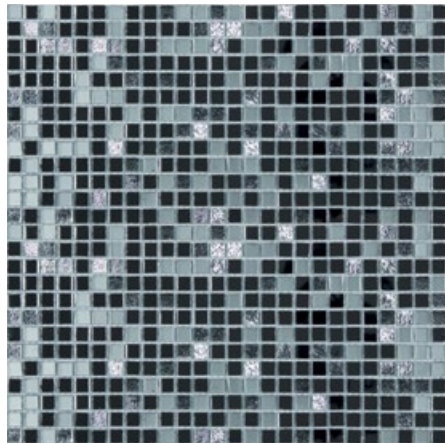

**mm02** SILVER

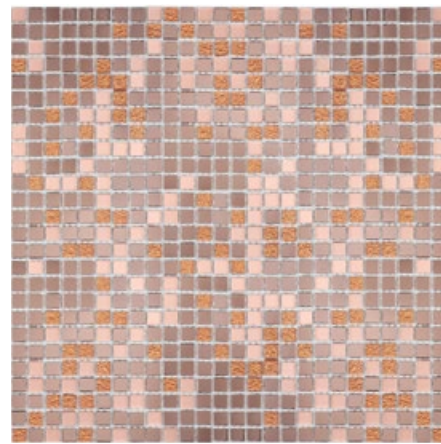

**mm03** BEGE / ROSE GOLD

Tamanho: 1 x 1 cm • Espessura: 4 mm • Tamanho placa: 30 x 30 cm • Placas caixa: 11 • Metragem: 0,99 m<sup>2</sup> • Peso caixa: 8,3 kg

Tamanho: 1 X 1 cm  
Tamanho placa:  
29 X 29 cm  
Espessura: 3,5 mm  
Placas caixa: 17  
Metragem: 1,53 m<sup>2</sup>  
Peso caixa: 8,2 kg

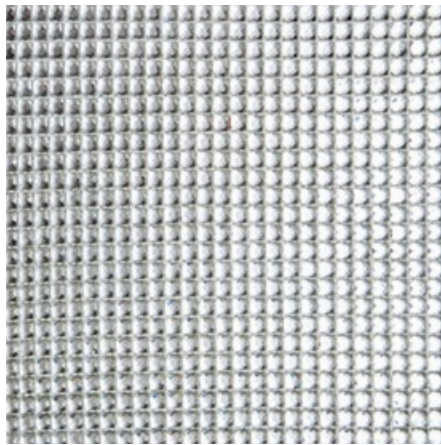

**mm04**



**mm07**

Tamanho placa:  
30 x 30 cm  
Espessura: 4 mm  
Placas caixa: 11  
Metragem: 0,99 m<sup>2</sup>  
Peso caixa: 7,7 kg



**mm08**



**mm09**

Tamanho placa: 29,8 x 27,3 cm • Espessura: 3 mm • Placas caixa: 16 • Metragem: 1,30 m<sup>2</sup> • Peso caixa: 9,8 kg

# PATCHWORK

8 mm

PW504

## INDICADO PARA AS SEGUINTEZ ÁREAS:

- A** ÁREAS SECAS
- B** ÁREAS ÚMIDAS
- C** ÁREAS MOLHADAS

Áreas submersas e externas:  
utilizar somente os produtos  
na espessura de 4 mm nestes  
ambientes.





**PW507**



**PW508**



**PW509**



**PW510**

Tamanho: 6 x 6 cm • Espessura: 8 mm • Tamanho placa: 30 x 30 cm • Placas caixa: 7 • Metragem: 0,63 m<sup>2</sup> • Peso caixa: 10,5 kg



**PW502**



**PW504**



**PW505** POLIDO



**PW506** MATTE

Tamanho: 9,8 x 9,8 cm • Espessura: 8 mm • Tamanho placa: 30 x 30 cm • Placas caixa: 6 • Metragem: 0,54 m<sup>2</sup> • Peso caixa: 9 kg

# PATCHWORK 4 mm

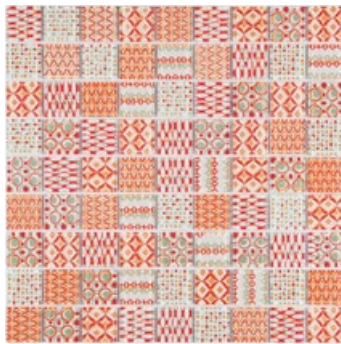

PW4002

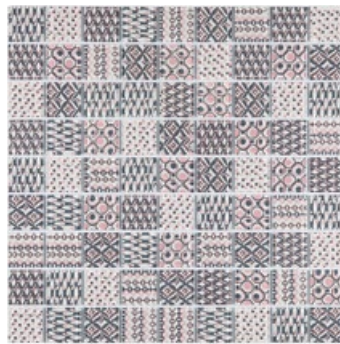

PW4001



PW4003



PW4004

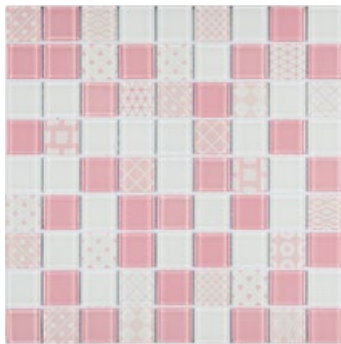

PW4006

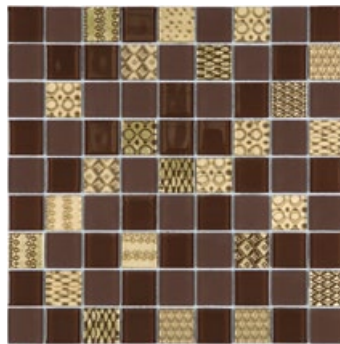

PW4007

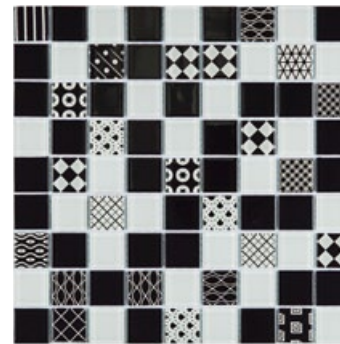

PW4008

Tamanho: 3 x 3 cm • Espessura: 4 mm • Tamanho placa: 29,2 x 29,2 cm • Placas caixa: 10 • Metragem: 0,85 m<sup>2</sup> • Peso caixa: 8 kg



PW4010

Tamanho: 4,8 x 4,8 cm  
Espessura: 4 mm  
Tamanho placa:  
30 x 30 cm  
Placas caixa: 10  
Metragem: 0,90 m<sup>2</sup>  
Peso caixa: 8,5 kg

# PETRUS

INDICADO PARA AS  
SEGUINTEs ÁREAS:

- A** ÁREAS SECAS
- B** ÁREAS ÚMIDAS
- C** ÁREAS MOLHADAS

Utilizar em área molhada apenas  
itens que não possuem metal



SP01



SP03



SP04



SP05

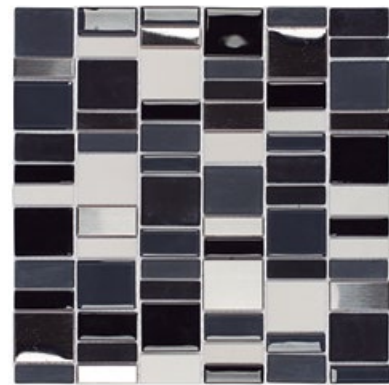

SP101

Tamanho: Diversos • Espessura: 4 mm • Tamanho placa: 30,3 x 30 cm • Placas caixa: 10 • Metragem: 0,90 m<sup>2</sup> • Peso caixa: 8,4 kg

Tamanho: Diversos  
Espessura: 8 mm  
Tamanho placa:  
30,8 x 29,8 cm  
Placas caixa: 10  
Metragem: 0,92 m<sup>2</sup>  
Peso caixa: 15 kg



SPG200



SPG204

Tamanho: Diversos  
Espessura: 4 mm  
Tamanho placa:  
29,4 x 29,8 cm  
Placas caixa: 10  
Metragem: 0,88 m<sup>2</sup>  
Peso caixa: 11 kg

# MACHU PICCHU

INDICADO PARA AS SEGUINTEs ÁREAS:

- A** ÁREAS SECAS
- B** ÁREAS ÚMIDAS
- C** ÁREAS MOLHADAS
- D** ÁREAS EXTERNAS

Utilizar em área molhada e externa apenas itens que não possuem metal

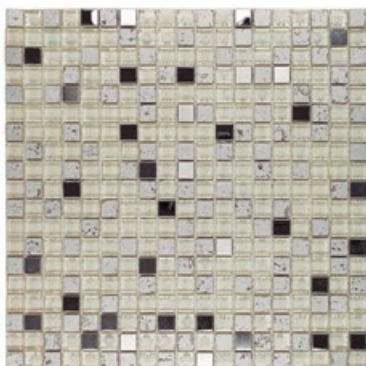

MP500

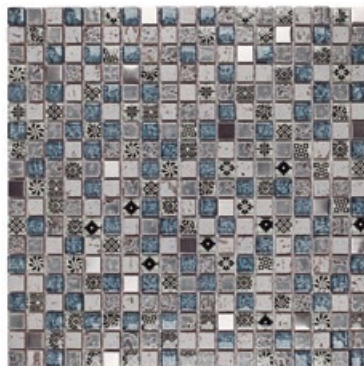

MP502

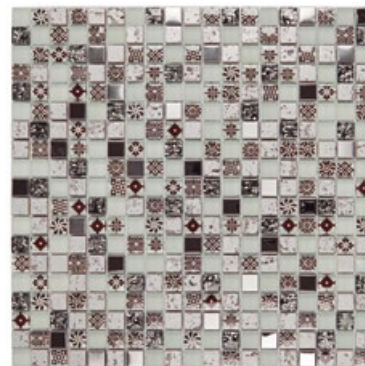

MP503

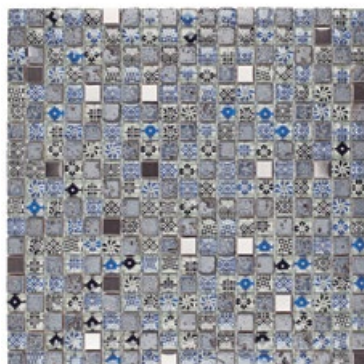

MP505

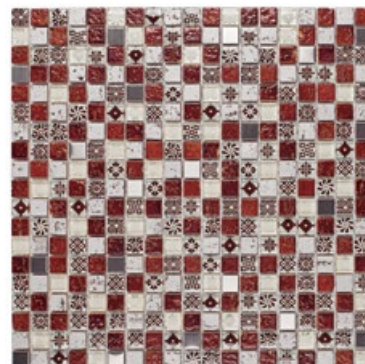

MP501

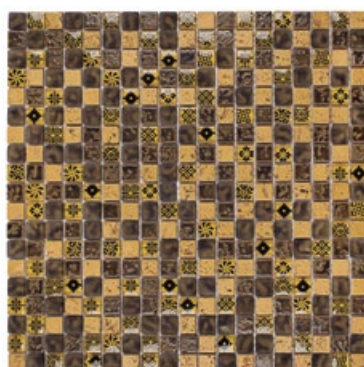

MP504

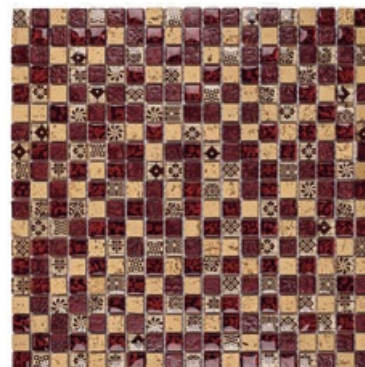

MP506

Tamanho: 1,5 x 1,5 cm • Espessura: 8 mm • Tamanho placa: 31 x 31 cm • Placas caixa: 10 • Metragem: 0,96 m<sup>2</sup> • Peso caixa: 16 kg

# GOLD

INDICADO PARA AS  
SEGUINTEZ ÁREAS:

- A** ÁREAS SECAS
- B** ÁREAS ÚMIDAS
- C** ÁREAS MOLHADAS
- E** ÁREAS SUBMERSAS

As peças 2x2 cm  
possuem junta de 1mm.



GD101

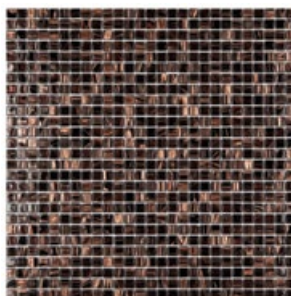

GD102

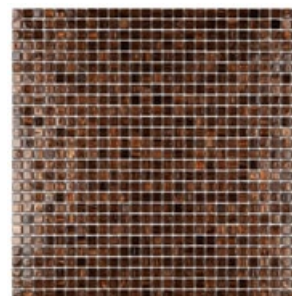

GD103



GDM111

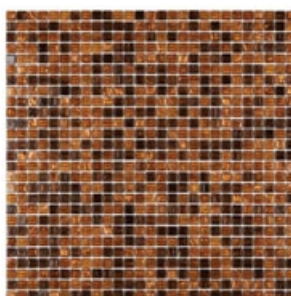

GDM112

Tamanho: 1 x 1 cm • Espessura: 4 mm • Tamanho placa: 30,5 x 30,5 cm • Placas caixa: 10 • Metragem: 0,93 m<sup>2</sup> • Peso caixa: 4,8 kg

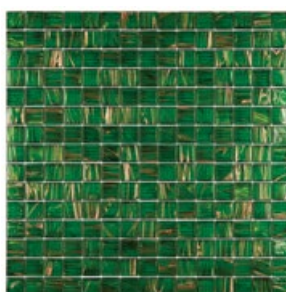

GD04



GD05

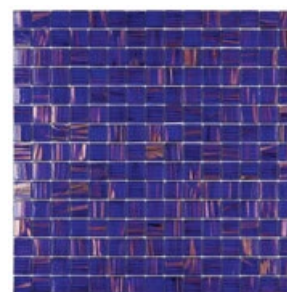

GD07

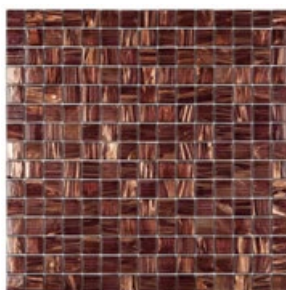

GD09

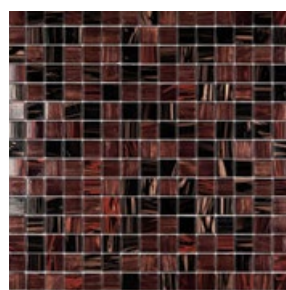

GDM05

Tamanho: 2 x 2 cm • Espessura: 4 mm • Tamanho placa: 31,5 x 31,5 cm • Placas caixa: 20 • Metragem: 1,98 m<sup>2</sup> • Peso caixa: 14 kg

PROJETO: CLÁUDIA BREIAS ARQUITETURA

# JUNSI

4,8 X 4,8 cm

304

**INDICADO PARA AS  
SEGUINTEZ ÁREAS:**

- A** ÁREAS SECAS
- B** ÁREAS ÚMIDAS
- C** ÁREAS MOLHADAS



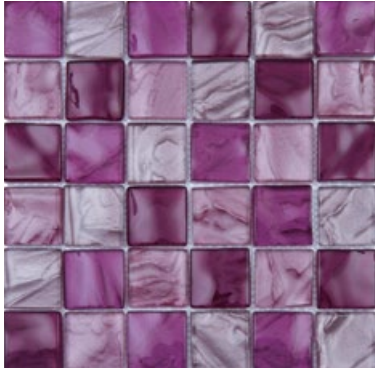

**J01**

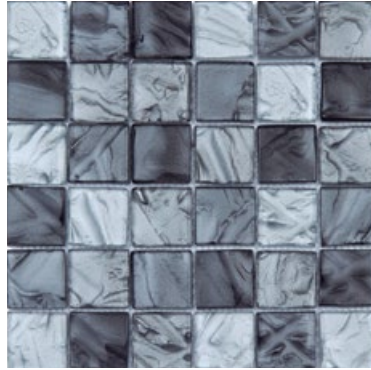

**J02**



**J04**



**J05**

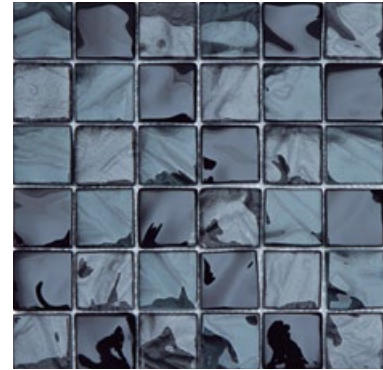

**J07**

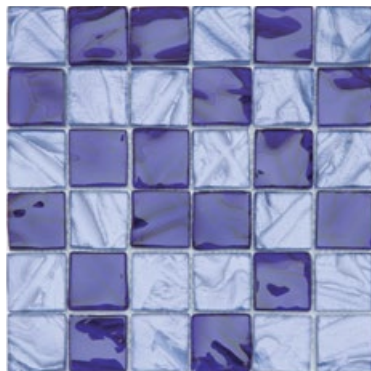

**J08**



**J09 BRANCO/ROSA**

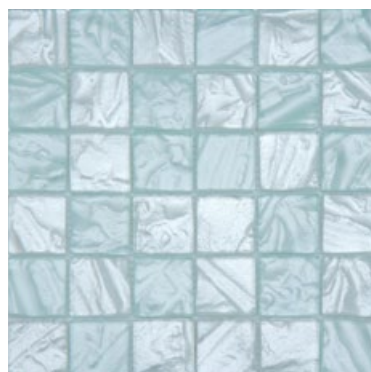

**J11 BRANCO/VERDE**

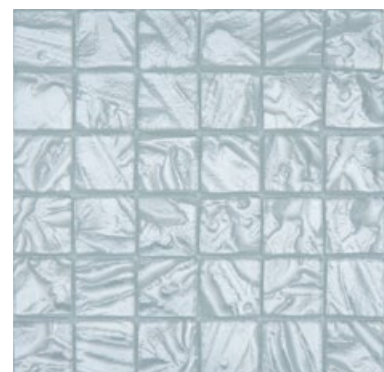

**J12 BRANCO**

---

Tamanho: 4,8 x 4,8 cm - Espessura: 10 mm - Tamanho placa: 30 x 30 cm - Placas caixa: 5 - Metragem: 0,45 m<sup>2</sup> - Peso caixa: 10 kg

FOTO: MAURO NERY

# ICE

2,3 X 2,3 cm

IC03



**INDICADO PARA AS  
SEGUINTEs ÁREAS:**

- A** ÁREAS SECAS
- B** ÁREAS ÚMIDAS
- C** ÁREAS MOLHADAS
- D** ÁREAS EXTERNAS





**IC01**

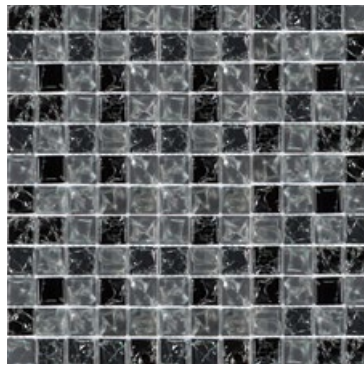

**IC02**

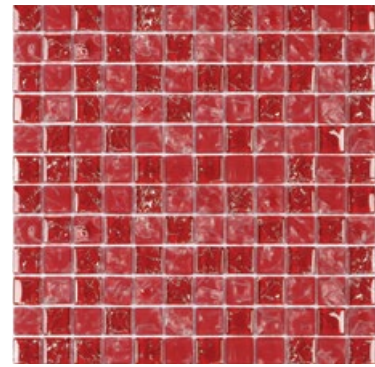

**IC03**

Tamanho: 2,4 x 2,4 cm • Espessura: 6 mm • Tamanho placa: 29 x 29 cm • Placas caixa: 13 • Metragem: 1,09 m<sup>2</sup> • Peso caixa: 14 kg

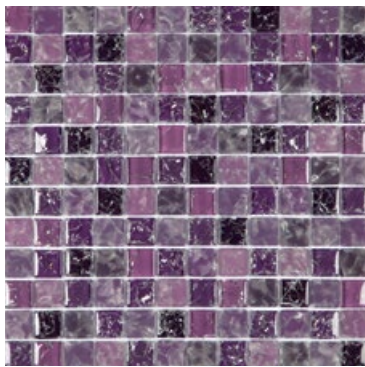

**IC04**

Tamanho: 2,4 x 2,4 cm  
Espessura: 6 mm  
Tamanho placa:  
29 x 29 cm  
Placas caixa: 13  
Metragem: 1,09 m<sup>2</sup>  
Peso caixa: 14 kg

Tamanho: 2,3 x 2,3 cm  
Espessura: 8 mm  
Tamanho placa:  
30 x 30 cm  
Placas caixa: 10  
Metragem: 0,90 m<sup>2</sup>  
Peso caixa: 16 kg

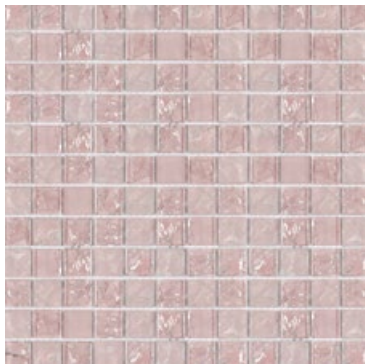

**IC05**



**IC07**

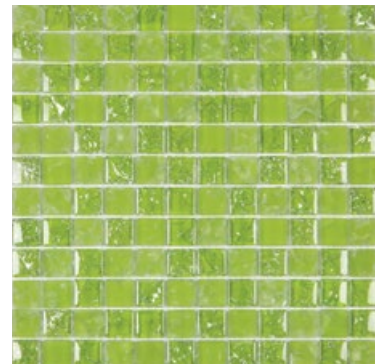

**IC08**



**IC09**

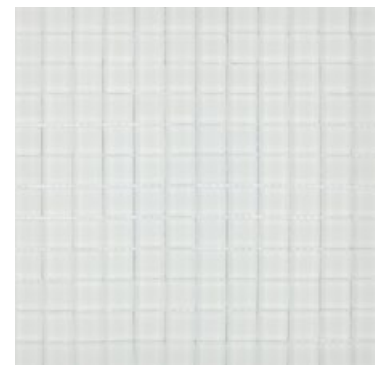

**IC10**

Tamanho: 2,3 x 2,3 cm • Espessura: 8 mm • Tamanho placa: 30 x 30 cm • Placas caixa: 10 • Metragem: 0,90 m<sup>2</sup> • Peso caixa: 16 kg

# FENSIS

INDICADO PARA AS  
SEGUINTE ÁREAS:

**A** ÁREAS SECAS

**IMPORTANTE:** Esses produtos devem ser assentados e rejuntados com argamassa acrílica branca neutra. Não utilizar argamassa, cola ou rejunte com base cimentícia. Siga nossas instruções de Assentamento no qr code. Não damos garantia contra oxidação.



FS01 PRATA

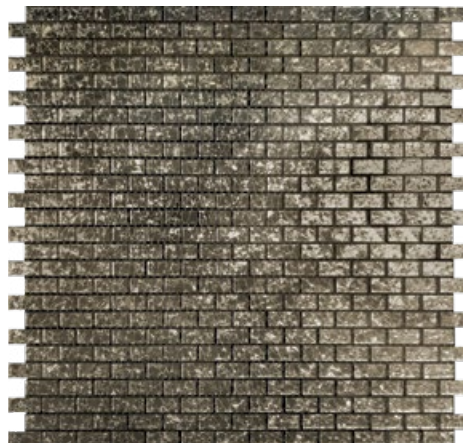

FS02 DOURADO

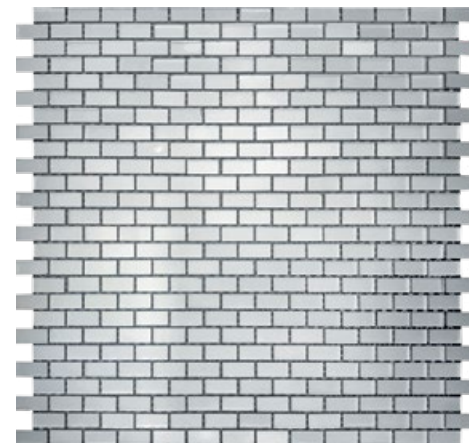

FS03 CINZA OPACO

Tamanho: 2 x 1 cm • Espessura: 4 mm • Tamanho placa: 28,5 X 28,2 cm • Placas caixa: 15 • Metragem: 1,20 m<sup>2</sup> • Peso caixa: 11,25 kg

# TIFFANY 1,5 X 1,5 cm

INDICADO PARA AS  
SEGUINTE ÁREAS:

- A** ÁREAS SECAS
- B** ÁREAS ÚMIDAS
- C** ÁREAS MOLHADAS

Utilizar em área molhada apenas itens que não possuem metal

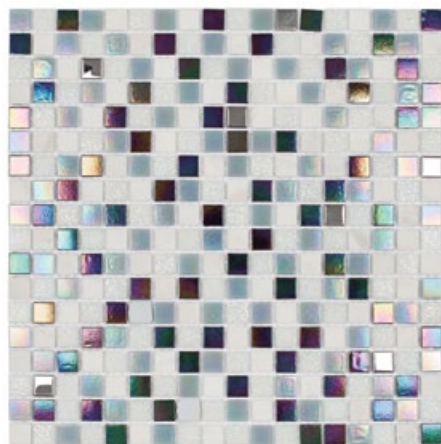

TY21



TY22

Tamanho: 1,5 x 1,5 cm • Espessura: 4 mm • Tamanho placa: 30,5 x 30,5 cm • Placas caixa: 20 • Metragem: 1,86 m<sup>2</sup> • Peso caixa: 12 kg

# CARAVAGGIO

INDICADO PARA AS  
SEGUINTEs ÁREAS:

- A** ÁREAS SECAS
- B** ÁREAS ÚMIDAS
- C** ÁREAS MOLHADAS

Utilizar em área molhada apenas  
itens que não possuem metal



CR1573

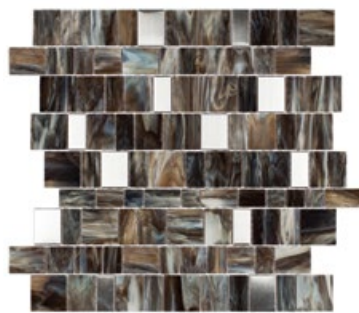

CR1574



CR1575

Tamanho: Diversos • Espessura: 3 mm • Tamanho placa: 26,5 x 31 cm • Placas caixa: 15 • Metragem: 1,05 m<sup>2</sup> • Peso caixa: 6,9 kg



CR1576



CR1577 MATTE



CR1578

Tamanho: Diversos • Espessura: 3 mm • Tamanho placa: 34,9 x 29,9 cm • Placas caixa: 15 • Metragem: 1,35 m<sup>2</sup> • Peso caixa: 9 kg

Tamanho: 3 x 3 cm  
Espessura: 3 mm  
Tamanho placa:  
30 x 30 cm  
Placas caixa: 15  
Metragem: 1,35 m<sup>2</sup>  
Peso caixa: 8,7 kg

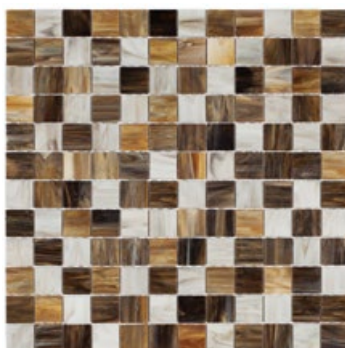

CR1571



CR1572

Tamanho: Diversos  
Espessura: 3 mm  
Tamanho placa:  
30,1 x 29,9 cm  
Placas caixa: 15  
Metragem: 1,35 m<sup>2</sup>  
Peso caixa: 9 kg



CR1579

PROJETO: DESIGNER DE INTERIORES SILENE PADOVEZE

# DIAMOND

D334

## INDICADO PARA AS SEGUINTE S ÁREAS:

- A** ÁREAS SECAS
- B** ÁREAS ÚMIDAS
- C** ÁREAS MOLHADAS
- D** ÁREAS EXTERNAS

Utilizar em área molhada e externa apenas itens que não possuam metal





D331

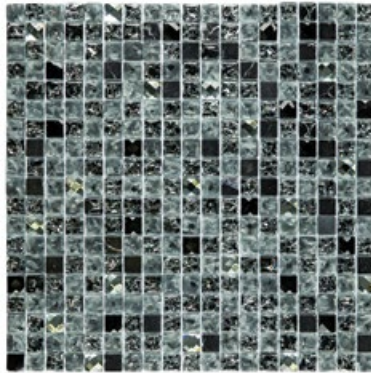

D332

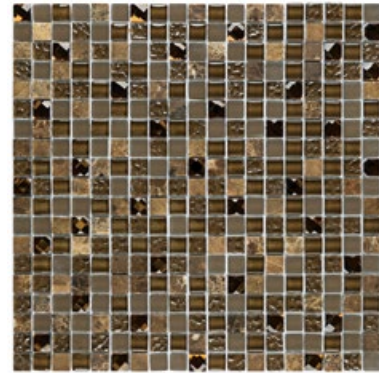

D333



D334



D335

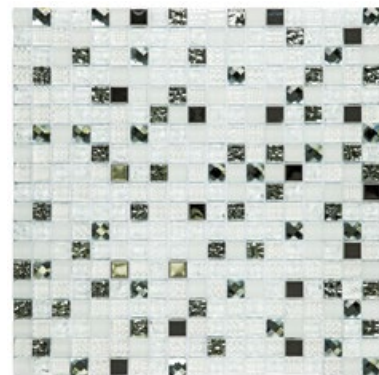

D1011

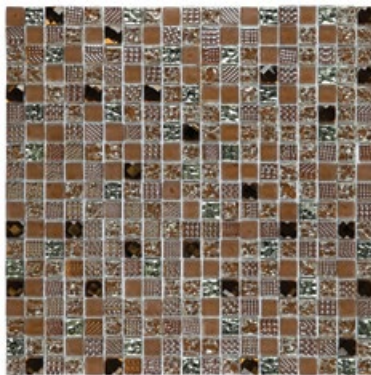

D1013

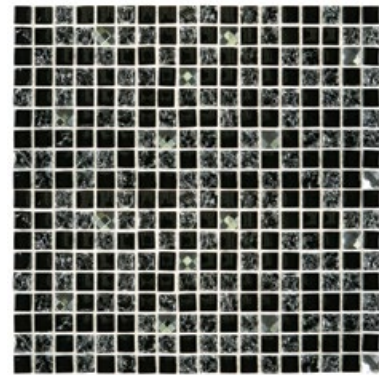

D1014

---

Tamanho: 1,5 x 1,5 cm - Espessura: 6 mm - Tamanho placa: 30 x 30 cm - Placas caixa: 10 - Metragem: 0,90 m<sup>2</sup> - Peso caixa: 11 kg  
Tamanho: 1,5 x 1,5 cm - Espessura: 6 mm - Tamanho placa: 30 x 30 cm - Placas caixa: 13 - Metragem: 1,17 m<sup>2</sup> - Peso caixa: 14,3 kg

# PORCELANA

INDICADO PARA AS  
SEGUINTEs ÁREAS:

- A** ÁREAS SECAS
- B** ÁREAS ÚMIDAS
- C** ÁREAS MOLHADAS
- D** ÁREAS EXTERNAS

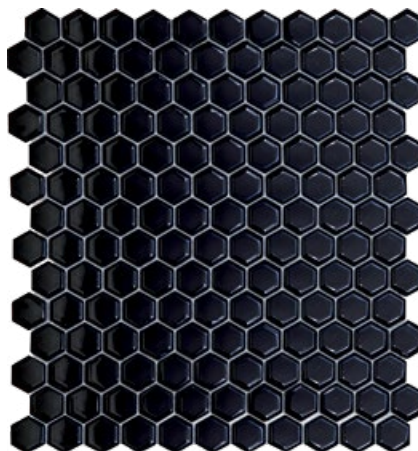

PE2622 POLIDO

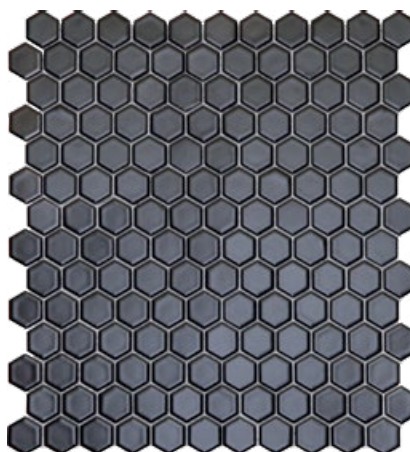

PE2623 ACETINADO

Tamanho:  $\varnothing$  2,6 cm • Espessura: 4 mm • Tamanho placa: 28,5 x 30,7 cm • Placas caixa: 11 • Metragem: 0,96 m<sup>2</sup> • Peso caixa: 8,5 kg

Tamanho:  $\varnothing$  2,6 cm  
Espessura: 5 mm  
Tamanho placa:  
30 x 26 cm  
Placas caixa: 11  
Metragem: 0,86 m<sup>2</sup>  
Peso caixa: 11 kg



PE2511

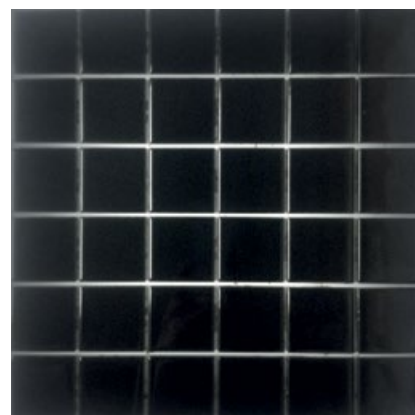

200

Tamanho: 5 x 5 cm  
Espessura: 4 mm  
Tamanho placa:  
30 x 30 cm  
Placas caixa: 10  
Metragem: 0,90 m<sup>2</sup>  
Peso caixa: 8 kg

# PORCELANA

INDICADO PARA AS SEGUINTEs ÁREAS:

- A** ÁREAS SECAS
- B** ÁREAS ÚMIDAS
- C** ÁREAS MOLHADAS
- D** ÁREAS EXTERNAS

Tamanho: 4,8 x 4,8 cm  
 Espessura: 5 mm  
 Tamanho placa:  
 30,5 x 30,5 cm  
 Placas caixa: 11  
 Metragem: 1,03 m<sup>2</sup>  
 Peso caixa: 9 kg

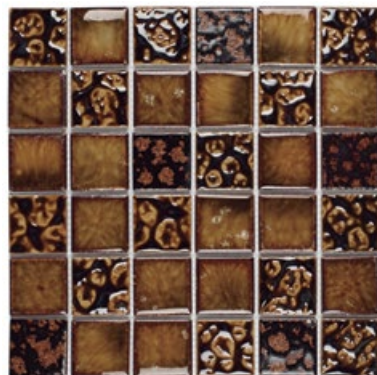

**PΞ2508**

Tamanho: 7,3 x 7,3 cm  
 Espessura: 5 mm  
 Tamanho placa:  
 29,7 x 29,7 cm  
 Placas caixa: 11  
 Metragem: 0,98 m<sup>2</sup>  
 Peso caixa: 9 kg

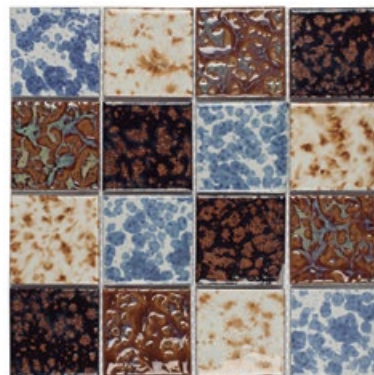

**PΞ2509**



**PΞ2514**

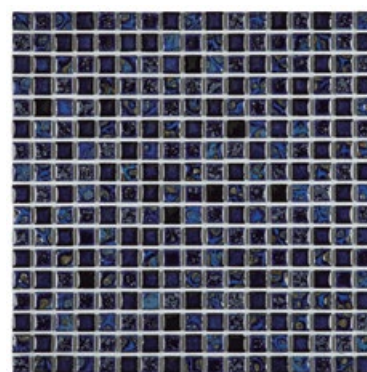

**PΞ2515**

Tamanho: 1,5 x 1,5 cm • Espessura: 5 mm • Tamanho placa: 30 x 30 cm • Placas caixa: 11 • Metragem: 0,99 m<sup>2</sup> • Peso caixa: 11 kg



**PΞ2501**



**PΞ2502**



**PΞ2504**

Tamanho: 2,5 x 2,5 cm • Espessura: 4 mm • Tamanho placa: 30 x 30 cm • Placas caixa: 11 • Metragem: 0,99 m<sup>2</sup> • Peso caixa: 9 kg

PROJETO: ARQ. ISABELA LOPES (BELA LOPES ARQUITETURA)

# GLASS STONE

2,3 X 2,3 cm / 1,5 X 1,5 cm

GS110

## INDICADO PARA AS SEQUITES ÁREAS:

- A** ÁREAS SECAS
- B** ÁREAS ÚMIDAS
- C** ÁREAS MOLHADAS
- D** ÁREAS EXTERNAS

Utilizar em área molhada e externa apenas itens que não possuam metal.





**GS120**



**GS913**

Tamanho: 1,5 x 1,5 cm  
Espessura: 6 mm  
Tamanho placa: 30 x 30 cm  
Placas caixa: 13  
Metragem: 1,17 m<sup>2</sup>  
Peso caixa: 16 kg



**GS110**

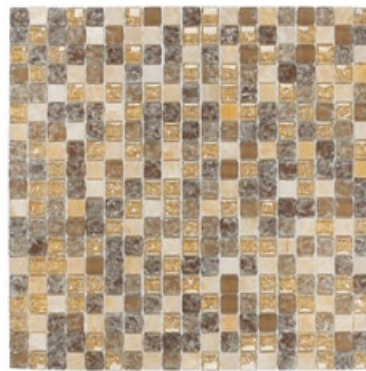

**GS111**

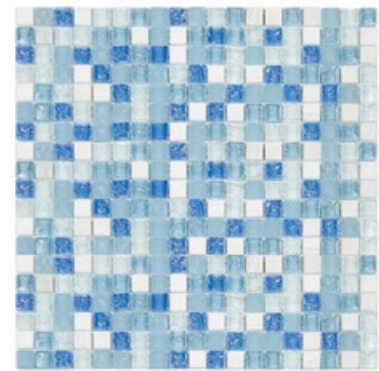

**GS300**



**GS302**



**GS306**

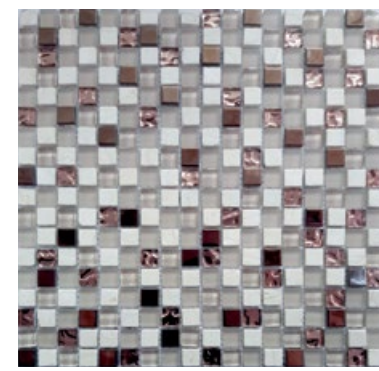

**GS552**



**GS905**

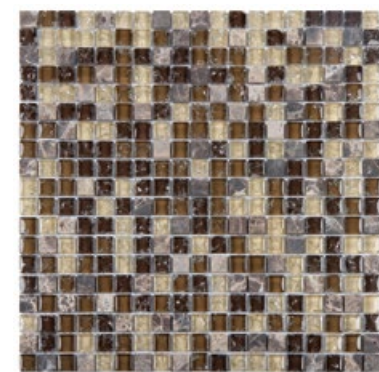

**GS906**

Tamanho: 1,5 x 1,5 cm • Espessura: 6 mm • Tamanho placa: 30 x 30 cm • Placas caixa: 13 • Metragem: 1,17 m<sup>2</sup> • Peso caixa: 14,3 kg  
Tamanho: 1,5 x 1,5 cm • Espessura: 8 mm • Tamanho placa: 30 x 30 cm • Placas caixa: 10 • Metragem: 0,90 m<sup>2</sup> • Peso caixa: 16 kg

# GLASS STONE

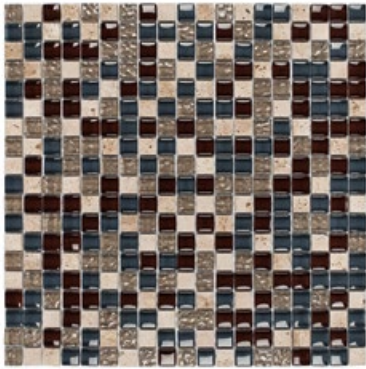

GS112

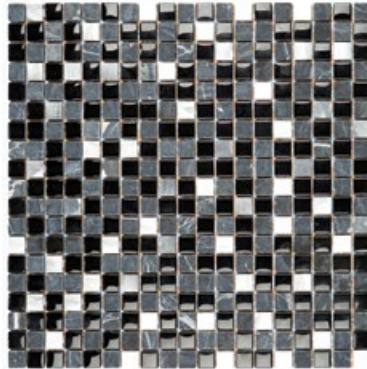

GS200 PRATA

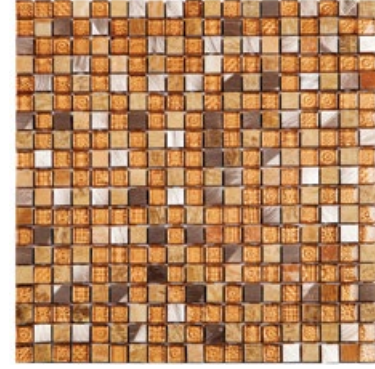

GS201



GS202



GS205

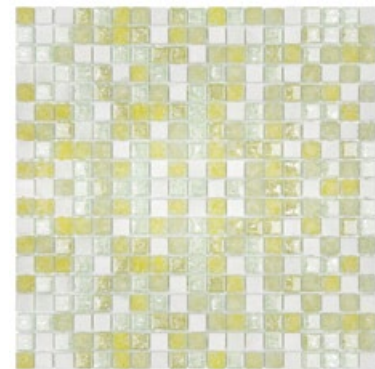

GS303



GS304

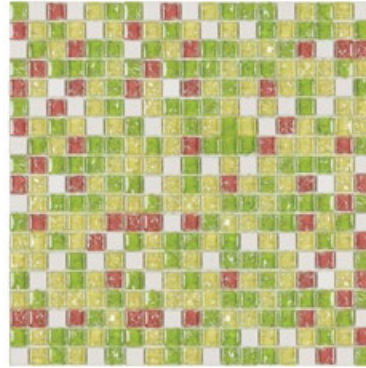

GS307



GS400

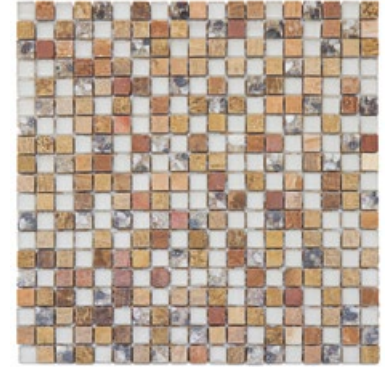

GS401

---

Tamanho: 1,5 x 1,5 cm • Espessura: 8 mm • Tamanho placa: 31 x 31 cm • Placas caixa: 10 • Metragem: 0,96 m<sup>2</sup> • Peso caixa: 16 kg

# GLASS STONE



**GS102**



**GS502**

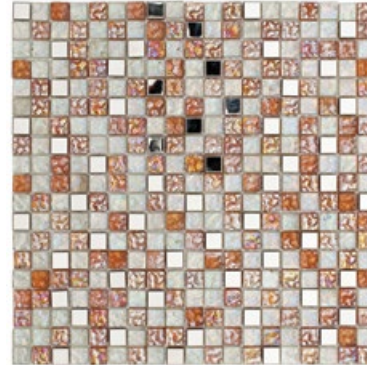

**GS550**



**GS551**



**GS901**

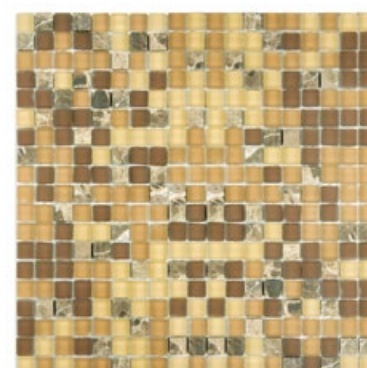

**GS902**



**GS904**



**GS909**



**GS910**

---

Tamanho: 1,5 x 1,5 cm • Espessura: 8 mm • Tamanho placa: 31 x 31 cm • Placas caixa: 10 • Metragem: 0,96 m<sup>2</sup> • Peso caixa: 16 kg

# GLASS STONE

GST

GST06

## INDICADO PARA AS SEGUINTE ÁREAS:

- A** ÁREAS SECAS
- B** ÁREAS ÚMIDAS
- C** ÁREAS MOLHADAS
- D** ÁREAS EXTERNAS

Utilizar em área molhada e externa apenas itens que não possuam metal





**GST01**



**GST02**



**GST03**



**GST04**



**GST06**



**GST07**



**GST08**

---

Tamanho: Diversos • Espessura: 8 mm • Tamanho placa: 30 x 30,6 cm • Placas caixa: 10 • Metragem: 0,92 m<sup>2</sup> • Peso caixa: 16 kg

# METAL AUTOADESIVA

AL1017

**FÁCIL,  
RÁPIDO  
E PRÁTICO  
DE APLICAR!**

**INDICADO PARA AS  
SEGUINTE ÁREAS:**

- A** ÁREAS SECAS
- B** ÁREAS ÚMIDAS



ALUMÍNIO AUTOADESIVO

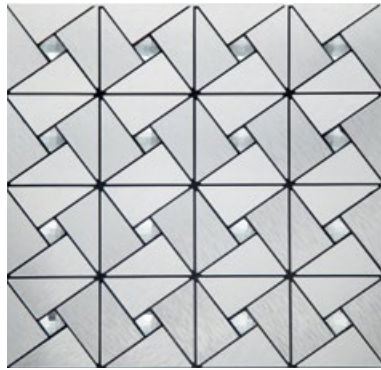

**AL1006**

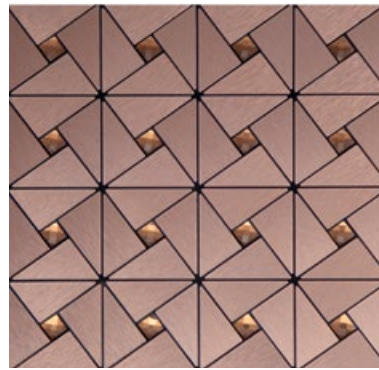

**AL1007**



**AL1008**

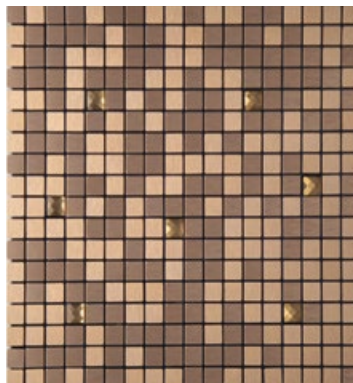

**AL1009**

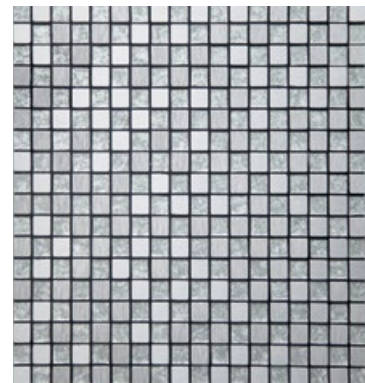

**AL1011**

---

Tamanho placa: 30 x 30 cm • Espessura: 3 mm • Placas caixa: 20 • Metragem: 1,80 m<sup>2</sup> • Peso caixa: 6 kg



**AL1015**

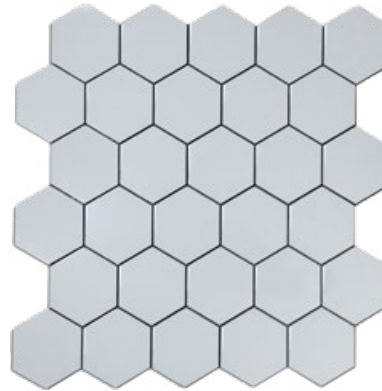

**AL1016**

---

Tamanho placa: 28,5 x 28,7 cm • Espessura: 3 mm • Placas caixa: 15 • Metragem: 1,22 m<sup>2</sup> • Peso caixa: 5,3 kg

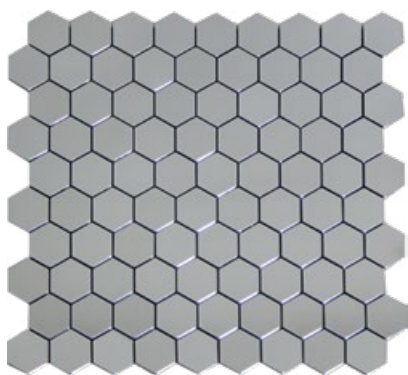

**AL1012**



**AL1013**



**AL1014**

---

Tamanho placa: 27,8 x 29,5 cm • Espessura: 3 mm • Placas caixa: 15 • Metragem: 1,23 m<sup>2</sup> • Peso caixa: 5,3 kg



**AL700**

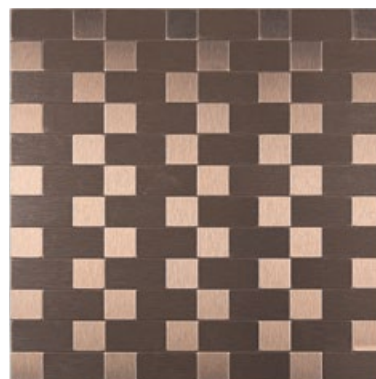

**AL701**

---

Tamanho: Diversos • Espessura: 3 mm • Tamanho placa: 30,4 x 30,4 cm • Placas caixa: 15 • Metragem: 1,39 m<sup>2</sup> • Peso caixa: 6 kg

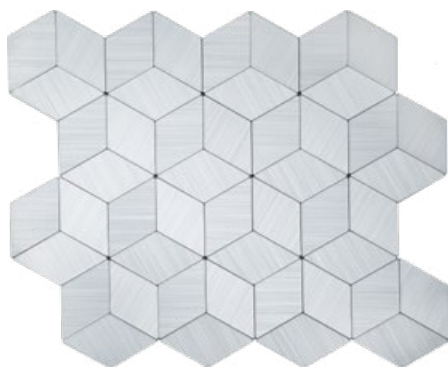

**AL702**

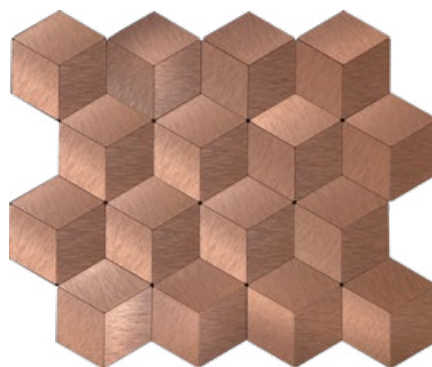

**AL703**

---

Tamanho: Diversos • Espessura: 3 mm • Tamanho placa: 29 x 30,3 cm • Placas caixa: 15 • Metragem: 1,31 m<sup>2</sup> • Peso caixa: 6 kg

Tamanho placa:  
29 x 30 cm  
Espessura: 3 mm  
Placas caixa: 15  
Metragem: 1,30 m<sup>2</sup>  
Peso caixa: 5,3 kg



**AL1017**



**AL1003**

Tamanho: 7,5 x 15 cm  
Espessura: 3 mm  
Tamanho placa:  
33,8 x 30 cm  
Placas caixa: 17  
Metragem: 1,72 m<sup>2</sup>  
Peso caixa: 6 kg

Tamanho: 5 x 5cm  
Espessura: 3 mm  
Tamanho placa:  
30 x 30 cm  
Placas caixa: 15  
Metragem: 1,35 m<sup>2</sup>  
Peso caixa: 6 kg



**AL1000**

Tamanho: 5 x 5cm  
Espessura: 2,8 mm  
Tamanho placa:  
30,5 x 30,5 cm  
Placas caixa: 15  
Metragem: 1,39 m<sup>2</sup>  
Peso caixa: 6 kg

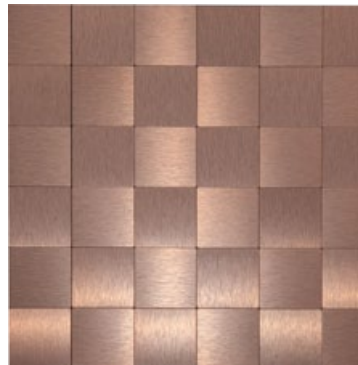

**AL1001**

Tamanho: 1,5 x 1,5 cm  
Espessura: 3 mm  
Tamanho placa:  
29,5 x 29,5 cm  
Placas caixa: 15  
Metragem: 1,30 m<sup>2</sup>  
Peso caixa: 6,5 kg

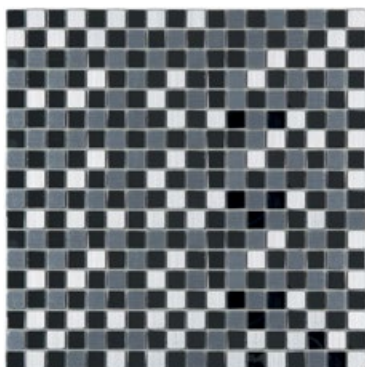

**AL1002 ALUMÍNIO E ESPELHO**

Tamanho: 2 x 2 cm  
Espessura: 3 mm  
Tamanho placa:  
30,5 x 30,5 cm  
Placas caixa: 15  
Metragem: 1,40 m<sup>2</sup>  
Peso caixa: 6 kg

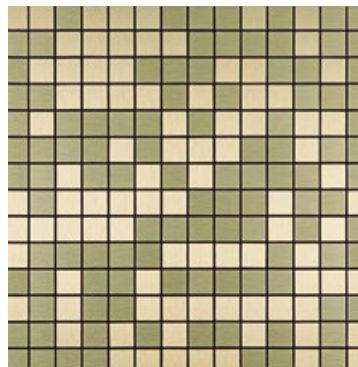

**AL200**

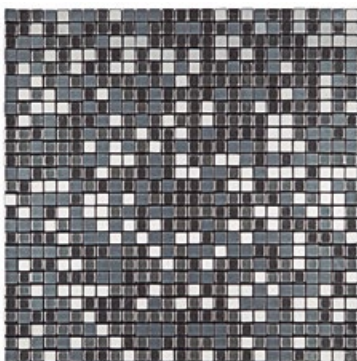

**AL400**

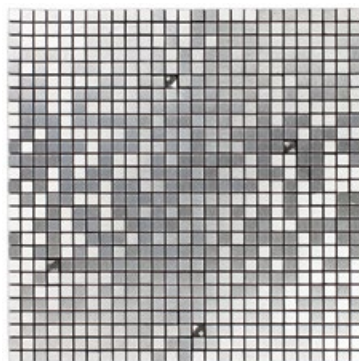

**AL800**

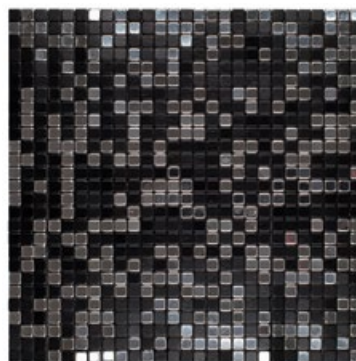

**AL900**

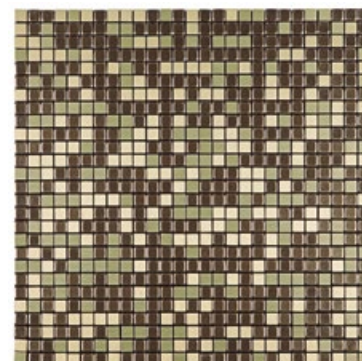

**AL500**

Tamanho: 1 x 1 cm · Espessura: 3 mm · Tamanho placa: 30,5 x 30,5 cm · Placas caixa: 15 · Metragem: 1,40 m<sup>2</sup> · Peso caixa: 6 kg

# GALLIANO

1,5 X 1,5 cm

GG12

## INDICADO PARA AS SEGUINTE S ÁREAS:

- A** ÁREAS SECAS
- B** ÁREAS ÚMIDAS
- C** ÁREAS MOLHADAS
- D** ÁREAS EXTERNAS

Áreas externas: não utilizar  
os produtos GG 13, GG 14  
e GG 15

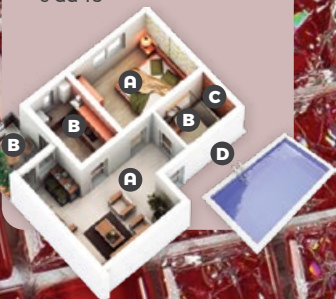



GG10

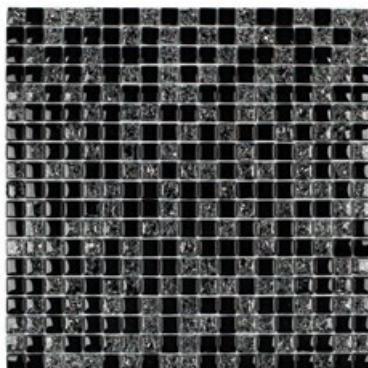

GG11

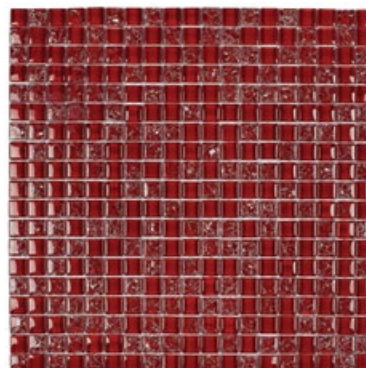

GG12



GG13

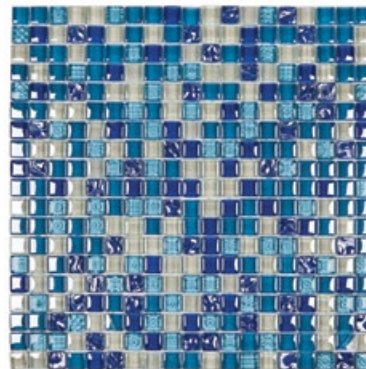

GG15

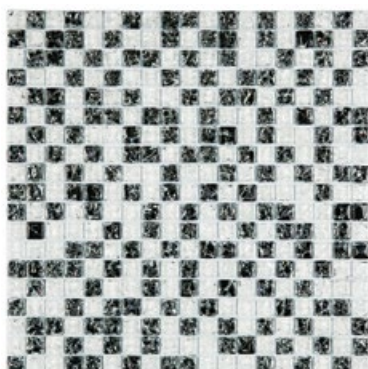

GG16

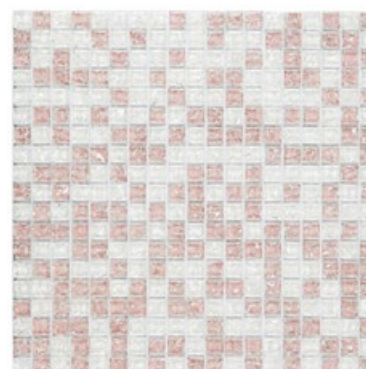

GG17

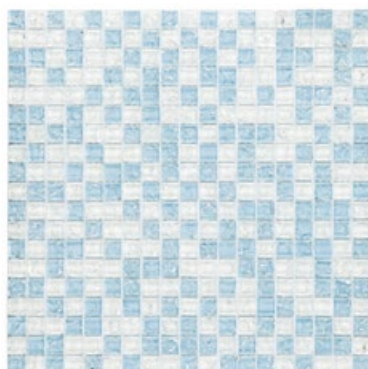

GG18

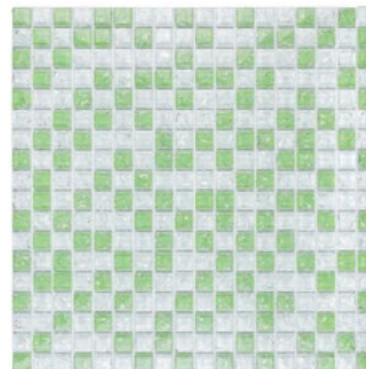

GG21

---

Tamanho: 1,5 x 1,5 cm • Espessura: 6 mm • Tamanho placa: 30 x 30 cm • Placas caixa: 10 • Metragem: 0,90 m<sup>2</sup> • Peso caixa: 16 kg  
Tamanho: 1,5 x 1,5 cm • Espessura: 6 mm • Tamanho placa: 30 x 30 cm • Placas caixa: 13 • Metragem: 1,17 m<sup>2</sup> • Peso caixa: 14,3 kg

PROJETO: DESIGNER DE INTERIORES CASSIELE SOARES / FOTO: MAURO NERY

# FILETTO

2,3 X 3,0 cm

FT09



## INDICADO PARA AS SEGUINTE ÁREAS:

- A** ÁREAS SECAS
- B** ÁREAS ÚMIDAS
- C** ÁREAS MOLHADAS
- D** ÁREAS EXTERNAS
- E** ÁREAS SUBMERSAS





**FT02**



**FT03**

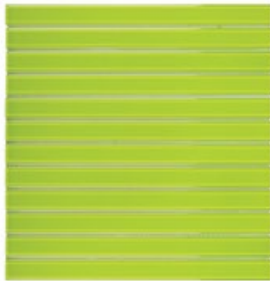

**FT04**



**FT05**



**FT06**



**FT07**



**FT09**



**FT10**



**FT12**



**FT13**



**FT14**

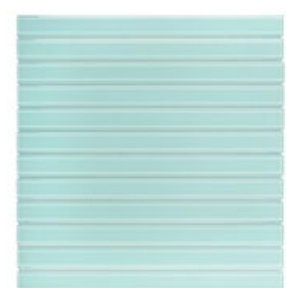

**FT18**



**FT103**



**FT104**



**FT105**



**FT106**



**FT107**



**FT109**



**FT110**



**FT112**



**FT114**

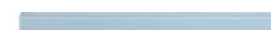

**FT117**



**FT113**

Tamanho do filete: 2,4 x 30cm - Espessura: 4 mm - Tamanho placa: 30 x 30,9 cm - Placas caixa: 10 - Metragem: 0,93 m<sup>2</sup> - Peso caixa: 8,5 kg



**FT102**



**FT118**

Tamanho do filete: 2,4 x 30cm - Espessura: 4 mm - Placas caixa: 120 - Metragem: 0,93 m<sup>2</sup> - Peso caixa: 8,5 kg

# SLIM

1,5 X 1,5 cm

sm01

## INDICADO PARA AS SEGUINTEs ÁREAS:

- A** ÁREAS SECAS
- B** ÁREAS ÚMIDAS
- C** ÁREAS MOLHADAS

Utilizar em área molhada  
e externa apenas itens  
que não possuem metal





smg01



smg02



smg03



smg07



smg101

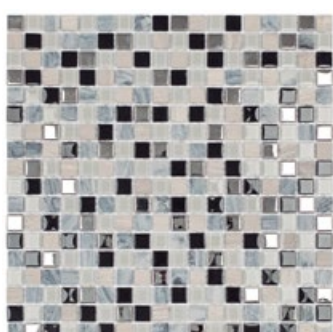

smg102



smg103



smg104



smg105



sm01



sm03



sm04



sm05



sm06



sm07

Tamanho: 1,5 x 1,5 cm • Espessura: 4 mm • Tamanho placa: 30,5 x 30,5 cm • Placas caixa: 20 • Metragem: 1,86 m<sup>2</sup> • Peso caixa: 15 kg

# MATISSE

INDICADO PARA AS  
SEGUINTEs ÁREAS:

- A** ÁREAS SECAS
- B** ÁREAS ÚMIDAS
- C** ÁREAS MOLHADAS



MT704



MT710



MT701



MT712



MT721

---

Tamanho: 1,5 x 1,5 cm • Espessura: 6 mm • Tamanho placa: 30 x 30 cm • Placas caixa: 10 • Metragem: 0,90 m<sup>2</sup> • Peso caixa: 11 kg  
Tamanho: 1,5 x 1,5 cm • Espessura: 6 mm • Tamanho placa: 30 x 30 cm • Placas caixa: 13 • Metragem: 1,17 m<sup>2</sup> • Peso caixa: 14,3 kg



MT700



MT706

---

Tamanho: Ø3 cm • Espessura: 6 mm • Tamanho placa: 28,1 x 29,1 cm • Placas caixa: 10 • Metragem: 0,82 m<sup>2</sup> • Peso caixa: 11 kg  
Tamanho: Ø3 cm • Espessura: 6 mm • Tamanho placa: 28,1 x 29,1 cm • Placas caixa: 13 • Metragem: 1,06 m<sup>2</sup> • Peso caixa: 14,3 kg

# MATISSE

INDICADO PARA AS  
SEGUINTEs ÁREAS:

- A** ÁREAS SECAS
- B** ÁREAS ÚMIDAS
- C** ÁREAS MOLHADAS



MT702



MT705



MT711

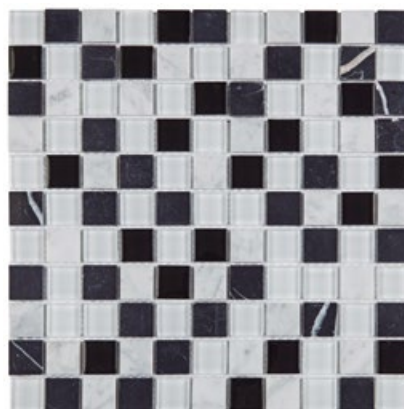

MT708



MT713



MT719

Tamanho: 2,4 x 2,4 cm • Espessura: 6 mm • Tamanho placa: 29 x 29 cm • Placas caixa: 10 • Metragem: 0,84 m<sup>2</sup> • Peso caixa: 11 kg  
Tamanho: 2,4 x 2,4 cm • Espessura: 6 mm • Tamanho placa: 29 x 29 cm • Placas caixa: 13 • Metragem: 1,09 m<sup>2</sup> • Peso caixa: 14,3 kg

# REMBRANDT

INDICADO PARA AS  
SEGUINTEZ ÁREAS:

- A** ÁREAS SECAS
- B** ÁREAS ÚMIDAS
- C** ÁREAS MOLHADAS
- D** ÁREAS EXTERNAS



RBM01

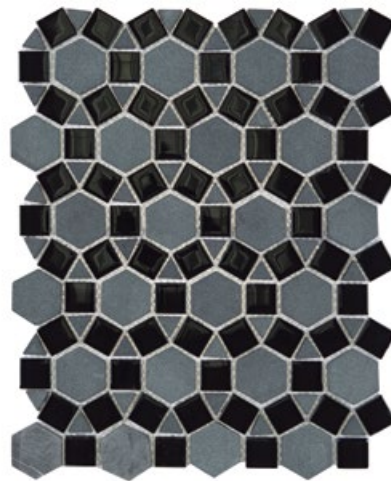

RBM02

Tamanho: Diversos • Espessura: 6 mm • Tamanho placa: 24,9 x 31,3 cm • Placas caixa: 10 • Metragem: 0,80 m<sup>2</sup> • Peso caixa: 11 kg

# RENOIR

INDICADO PARA AS  
SEGUINTEZ ÁREAS:

- A** ÁREAS SECAS
- B** ÁREAS ÚMIDAS
- C** ÁREAS MOLHADAS



RN02

Tamanho: 7,1 x 7,1 cm • Espessura: 6 mm • Tamanho placa: 30 x 30 cm • Placas caixa: 10 • Metragem: 0,90 m<sup>2</sup> • Peso caixa: 11 kg

# STRIP

INDICADO PARA AS SEGUINTE ÁREAS:

- A** ÁREAS SECAS
- B** ÁREAS ÚMIDAS
- C** ÁREAS MOLHADAS
- D** ÁREAS EXTERNAS



ST5101 MATTE



ST5102



ST5103

Tamanho: 1 x 2 cm  
Espessura: 8 mm  
Tamanho placa: 28,6 x 31,2 cm  
Placas caixa: 10  
Metragem: 0,89 m<sup>2</sup>  
Peso caixa: 15 kg

Tamanho: 1 x 2 cm  
Espessura: 6 mm  
Tamanho placa: 28,6 x 31,2 cm  
Placas caixa: 13  
Metragem: 1,16 m<sup>2</sup>  
Peso caixa: 14,3 kg



ST5105

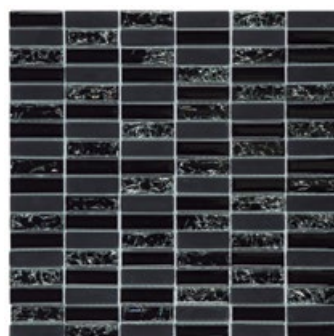

ST5106

Tamanho: 1,5 x 4,8 cm  
Espessura: 8 mm  
Tamanho placa: 30 x 30 cm  
Placas caixa: 10  
Metragem: 0,90 m<sup>2</sup>  
Peso caixa: 15 kg

Tamanho: 1,5 x 4,8 cm  
Espessura: 6 mm  
Tamanho placa: 30 x 30 cm  
Placas caixa: 13  
Metragem: 1,17 m<sup>2</sup>  
Peso caixa: 14,3 kg

# TIBERIO 2,3 x 2,3 cm

INDICADO PARA AS SEGUINTE ÁREAS:

- A** ÁREAS SECAS
- B** ÁREAS ÚMIDAS
- C** ÁREAS MOLHADAS



TB01



TB02

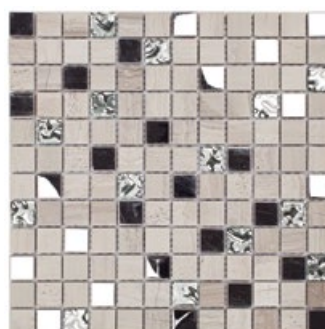

TB03



TB05

Tamanho: 2,3 x 2,3 cm · Espessura: 8 mm · Tamanho placa: 30 x 30 cm · Placas caixa: 10 · Metragem: 0,90 m<sup>2</sup> · Peso caixa: 15 kg

# CRISTAL

3,0 X 3,0 cm

K2505



LINHA  
INDICADA PARA  
REVESTIMENTO  
DE PISCINAS

INDICADO PARA AS  
SEGUINTE S ÁREAS:

- A** ÁREAS SECAS
- B** ÁREAS ÚMIDAS
- C** ÁREAS MOLHADAS
- D** ÁREAS EXTERNAS
- E** ÁREAS SUBMERSAS

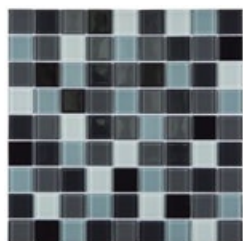

MIX 5

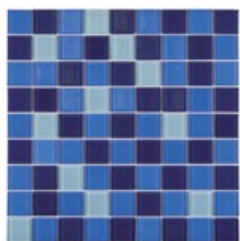

MIX 6

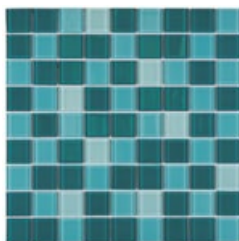

MIX 7



MIX 8



MIX 9

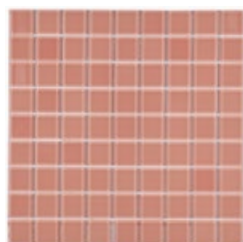

K66

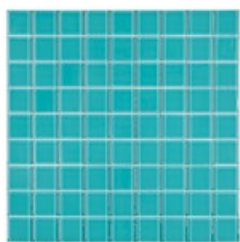

K77

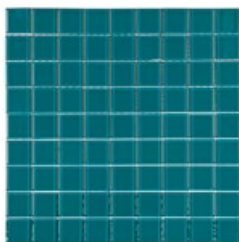

K79

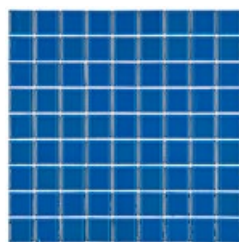

K89

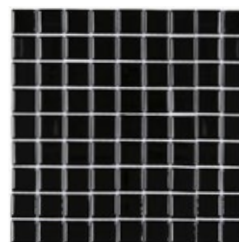

K95

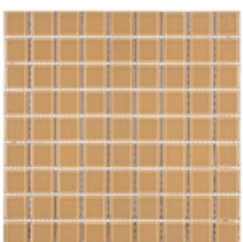

K106

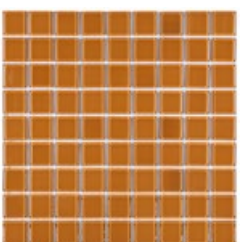

K107



K117

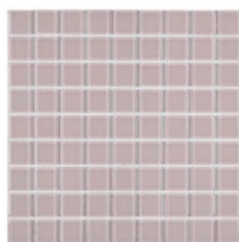

K305

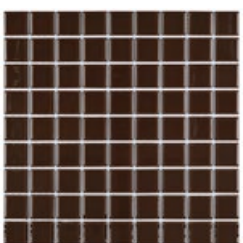

K195



K202

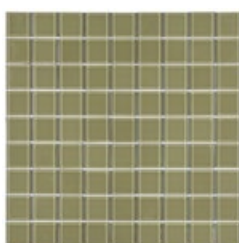

K207

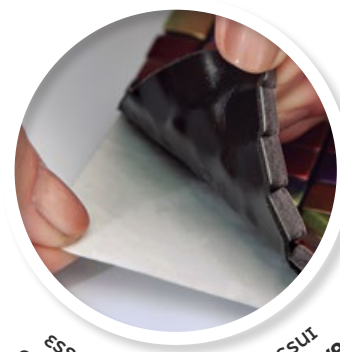

ESSA LINHA TAMBÉM POSSUI  
OPÇÃO DE APLICAÇÃO AUTOADESIVA



# CRISTAL 2,5 X 2,5 CM

INDICADO PARA AS SEGUINTEZ ÁREAS:

- A ÁREAS SECAS
- B ÁREAS ÚMIDAS
- C ÁREAS MOLHADAS
- D ÁREAS EXTERNAS
- E ÁREAS SUBMERSAS



K2501

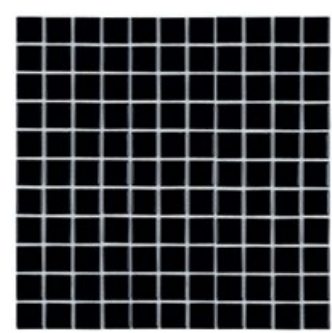

K2502

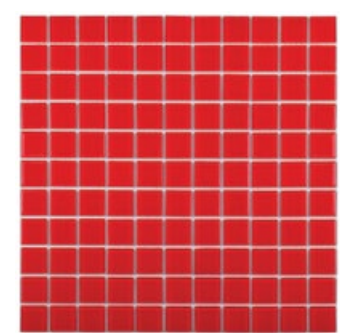

K2503

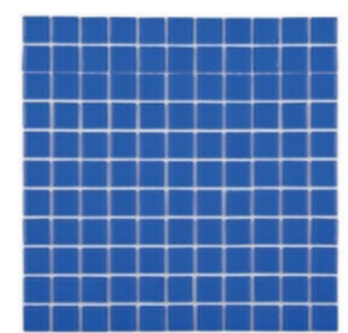

K2504

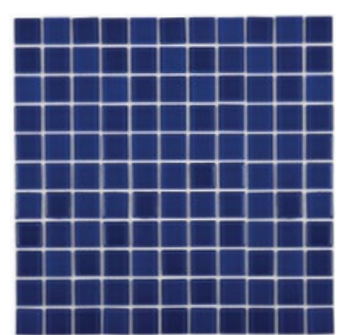

K2505



K2506

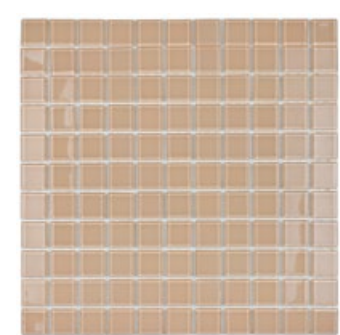

K2507

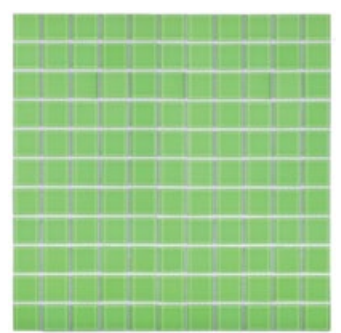

K2508

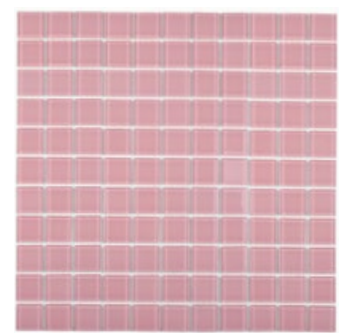

K2509



ESSA LINHA TAMBÉM POSSUI  
OPÇÃO DE APLICAÇÃO AUTODESIVA

Tamanho: 2,5 x 2,5 cm - Espessura: 4 mm - Tamanho placa: 29,8 x 29,8 cm - Placas caixa: 22 - Metragem: 1,95 m<sup>2</sup> - Peso caixa: 17,6 kg



# CRISTAL

2,5 X 2,5 cm

INDICADO PARA AS SEGUINTEs ÁREAS:

- A** ÁREAS SECAS
- B** ÁREAS ÚMIDAS
- C** ÁREAS MOLHADAS
- D** ÁREAS EXTERNAS
- E** ÁREAS SUBMERSAS



MIX 2510



MIX 2511



MIX 2512



MIX 2513

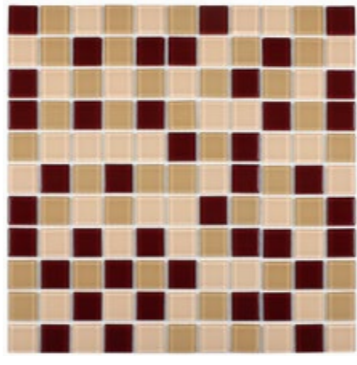

MIX 2514

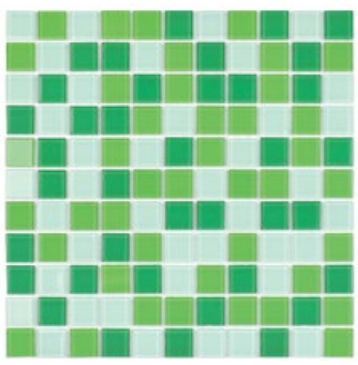

MIX 2515

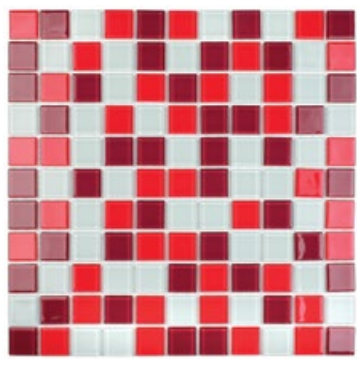

MIX 2516

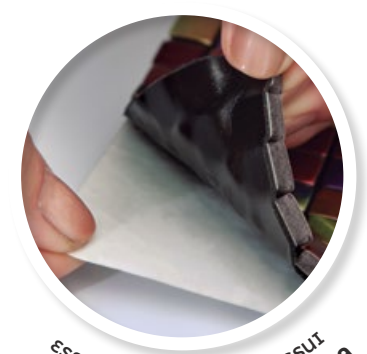

ESSA LINHA TAMBÉM POSSUI  
OPÇÃO DE APLICAÇÃO AUTOADESIVA

Tamanho: 2,5 x 2,5 cm • Espessura: 4 mm • Tamanho placa: 29,8 x 29,8 cm • Placas caixa: 22 • Metragem: 1,95 m<sup>2</sup> • Peso caixa: 17,6 kg

# CRISTAL 1,5 X 1,5 cm

**INDICADO PARA AS SEGUINTEs ÁREAS:**

- A** ÁREAS SECAS
- B** ÁREAS ÚMIDAS
- C** ÁREAS MOLHADAS
- D** ÁREAS EXTERNAS
- E** ÁREAS SUBMERSAS

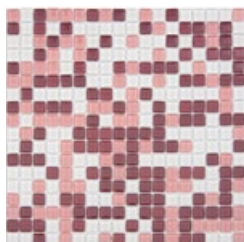

MIX 15

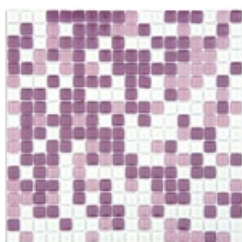

MIX 17

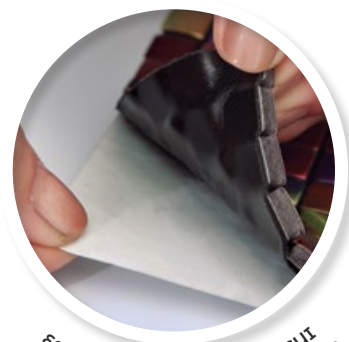

ESSA LINHA TAMBÉM POSSUI  
OPÇÃO DE APLICAÇÃO AUTODESTIVA

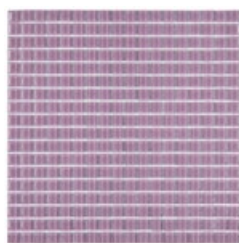

K72

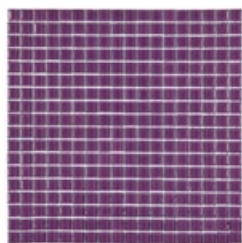

K74

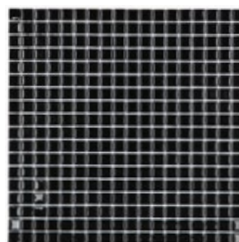

K95

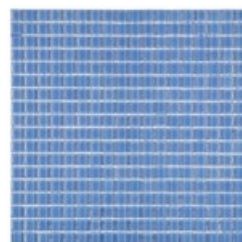

K96

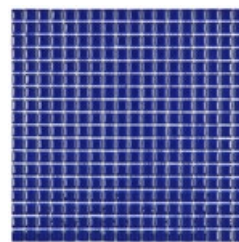

K99

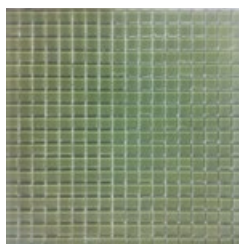

K207



K228

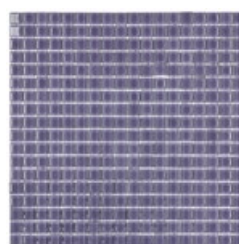

K249

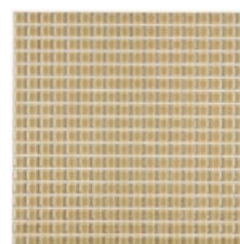

K301

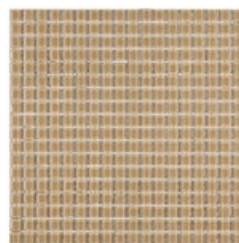

K302

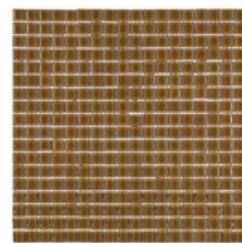

K303

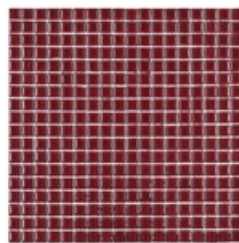

K304

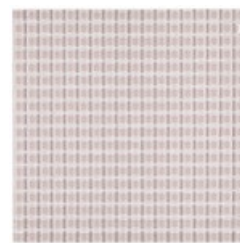

K305



# CRISTAL

4,8 X 4,8 cm

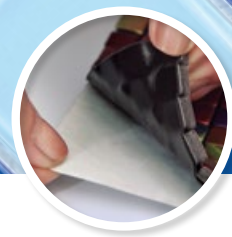

ESSA LINHA  
TAMBÉM  
POSSUI OPÇÃO  
DE APLICAÇÃO  
AUTOADESIVA

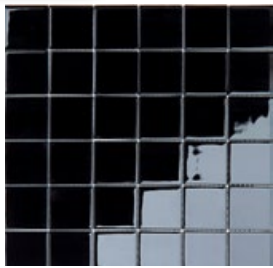

K95

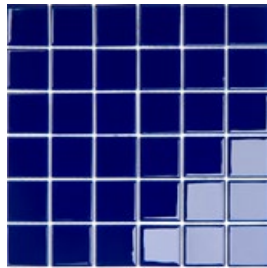

K100



K195

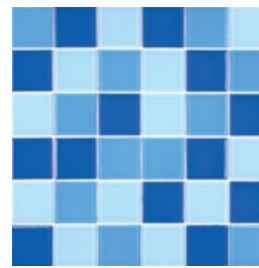

K4801

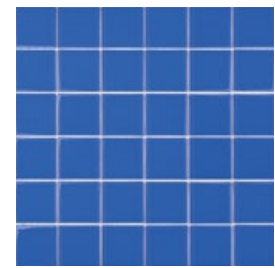

K4802

Tamanho: 4,8 x 4,8 cm • Espessura: 4 mm • Tamanho placa: 30 x 30 cm  
Placas caixa: 10 • Metragem: 0,90 m<sup>2</sup> • Peso caixa: 8 kg

Tamanho: 4,8 x 4,8 cm • Espessura: 4 mm • Tamanho placa: 29,7 x 29,7 cm  
Placas caixa: 24 • Metragem: 2,11 m<sup>2</sup> • Peso caixa: 18,5 kg

# SILK

4,8 X 4,8 cm

**INDICADO PARA AS SEGUINTEZ ÁREAS:**

- A** ÁREAS SECAS
- B** ÁREAS ÚMIDAS



SK2

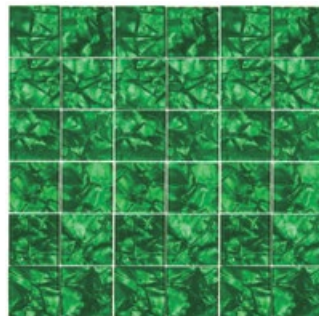

SK5

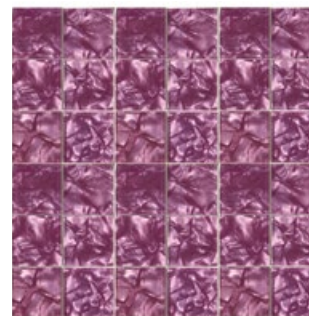

SK6

Tamanho: 4,8 x 4,8 cm • Espessura: 4 mm • Tamanho placa: 30 x 30 cm • Placas caixa: 10 • Metragem: 0,90 m<sup>2</sup> • Peso caixa: 8 kg



# MISCELÂNEA

1,5 X 1,5 cm

**INDICADO PARA AS SEGUINTEZ ÁREAS:**

- A** ÁREAS SECAS
- B** ÁREAS ÚMIDAS
- C** ÁREAS MOLHADAS
- D** ÁREAS EXTERNAS
- E** ÁREAS SUBMERSAS

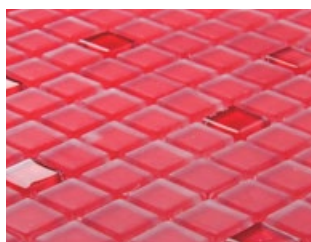

m70

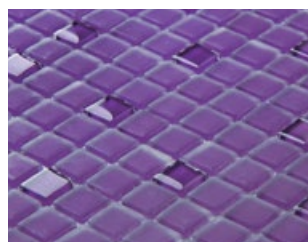

m74

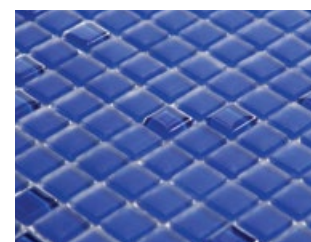

m99

Tamanho: 1,5 x 1,5 cm • Espessura: 4 mm • Tamanho placa: 30 x 30 cm • Placas caixa: 10 • Metragem: 0,90 m<sup>2</sup> • Peso caixa: 8 kg

# CRISTAL MOSAIC



INDICADO PARA AS SEGUINTEs ÁREAS:

- A** ÁREAS SECAS
- B** ÁREAS ÚMIDAS
- C** ÁREAS MOLHADAS
- D** ÁREAS EXTERNAS
- E** ÁREAS SUBMERSAS

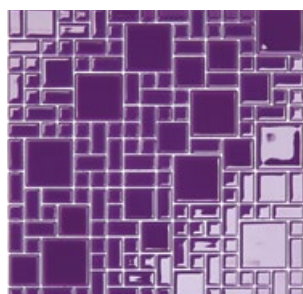

cm74

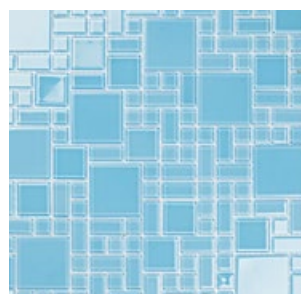

cm86

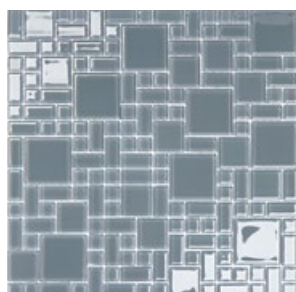

cm91



cm105

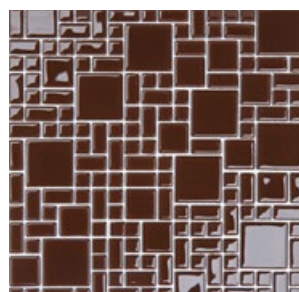

cm195

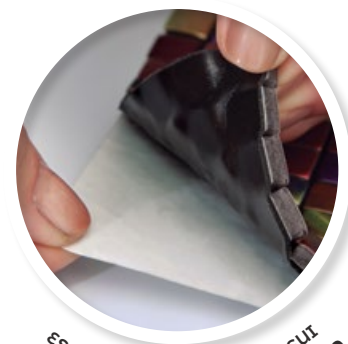

ESSA LINHA TAMBÉM POSSUI  
OPÇÃO DE APLICAÇÃO AUTOADESIVA

Tamanho: Diversos • Espessura: 4 mm • Tamanho placa: 30 x 30 cm • Placas caixa: 10 • Metragem: 0,90 m<sup>2</sup> • Peso caixa: 8 kg

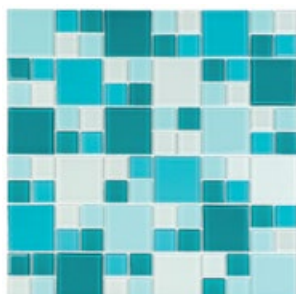

K2410



K2411



K2412



K2413

Tamanho: Diversos • Espessura: 4 mm • Tamanho placa: 29,7 x 29,7 cm • Placas caixa: 24 • Metragem: 2,11 m<sup>2</sup> • Peso caixa: 18,5 kg



K2301

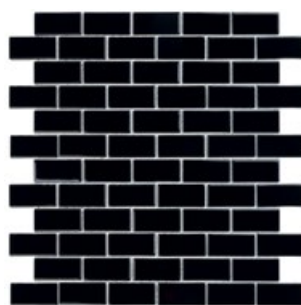

K2302

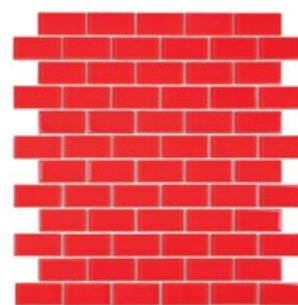

K2303

Tamanho: 2,3 x 4,8 cm • Espessura: 4 mm • Tamanho placa: 29,7 x 29,7 cm • Placas caixa: 24 • Metragem: 2,11 m<sup>2</sup> • Peso caixa: 18,5 kg

# FOSCA

2 X 2 cm

A33



INDICADO PARA AS SEQUINTE S ÁREAS:

- A** ÁREAS SECAS
- B** ÁREAS ÚMIDAS
- C** ÁREAS MOLHADAS
- D** ÁREAS EXTERNAS
- E** ÁREAS SUBMERSAS



A11

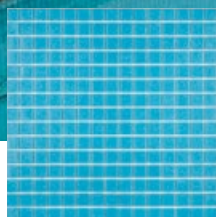

A32

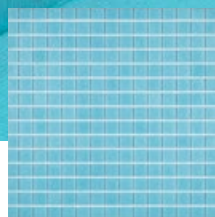

A33

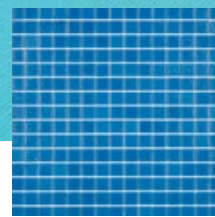

A35

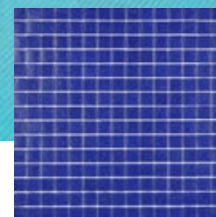

A37

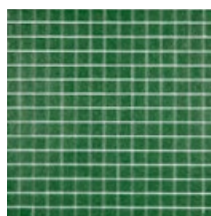

A41

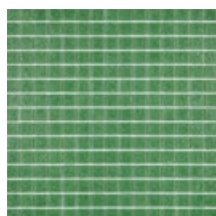

A46

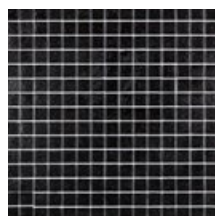

A50

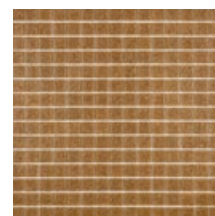

A53

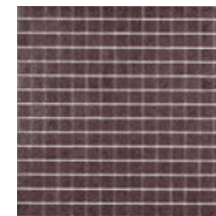

A61

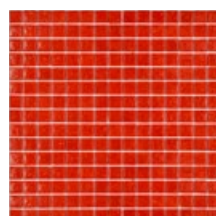

A91

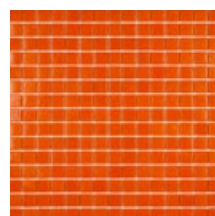

A92

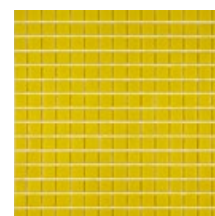

A93

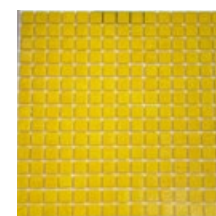

A94

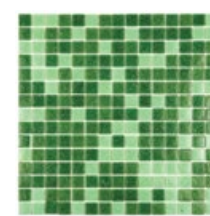

A 41-46

Tamanho: 2 x 2 cm • Espessura: 3 mm • Tamanho placa: 32,7 x 32,7 cm • Placas caixa: 20 • Metragem: 2,14 m<sup>2</sup> • Peso caixa: 13 kg



# MONET

INDICADO PARA AS SEQUINTE S ÁREAS:

- A** ÁREAS SECAS
- B** ÁREAS ÚMIDAS
- C** ÁREAS MOLHADAS
- D** ÁREAS EXTERNAS
- E** ÁREAS SUBMERSAS



KL31

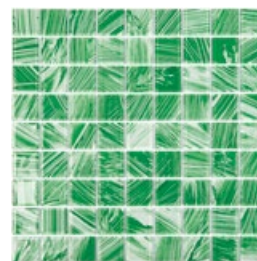

KL34

Tamanho: 3 x 3 cm • Espessura: 4 mm • Tamanho placa: 29,2 x 29,2 cm • Placas caixa: 10 • Metragem: 0,85 m<sup>2</sup> • Peso caixa: 8 kg

# MISCELÂNEA METAL

1,5 x 1,5 cm

INDICADO PARA AS SEQUINTE ÁREAS:

- A** ÁREAS SECAS
- B** ÁREAS ÚMIDAS
- C** ÁREAS MOLHADAS

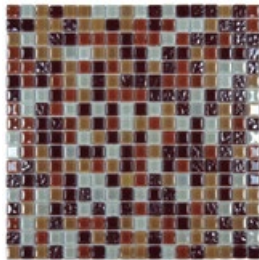

MIX 102

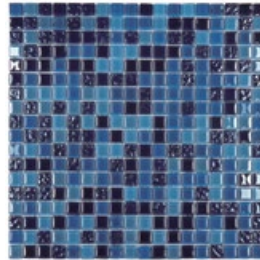

MIX 103

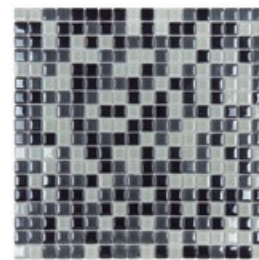

MIX 104

Tamanho: 1,5 x 1,5 cm • Espessura: 4 mm • Tamanho placa: 30 x 30 cm • Placas caixa: 10 • Metragem: 0,90 m<sup>2</sup> • Peso caixa: 8 kg



# OASIS

INDICADO PARA AS SEQUINTE ÁREAS:

- A** ÁREAS SECAS
- B** ÁREAS ÚMIDAS
- C** ÁREAS MOLHADAS
- D** ÁREAS EXTERNAS
- E** ÁREAS SUBMERSAS

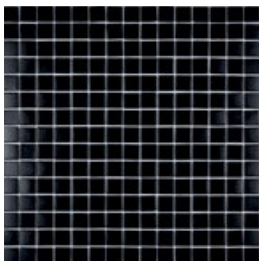

WA50

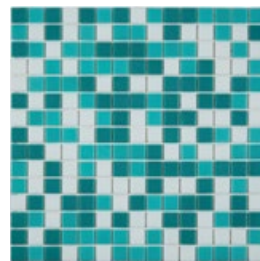

WAM01

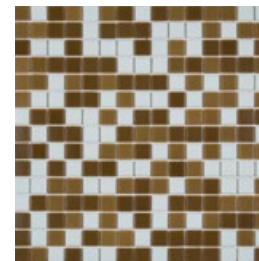

WAM02

Tamanho: 2 x 2 cm • Espessura: 3 mm • Tamanho placa: 32,7 x 32,7 cm • Placas caixa: 20 • Metragem: 2,14 m<sup>2</sup> • Peso caixa: 13 kg



WA29



WA30

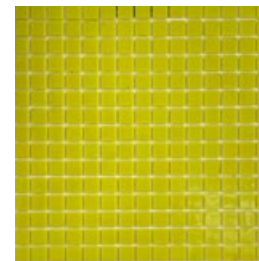

WA93

Tamanho: 2 x 2 cm • Espessura: 3 mm • Tamanho placa: 31,5 x 31,5 cm • Placas caixa: 20 • Metragem: 1,98 m<sup>2</sup> • Peso caixa: 13 kg

# RODAPÉ

RGM

INDICADO PARA AS  
SEGUINTEZ ÁREAS:

Á ÁREAS SECAS



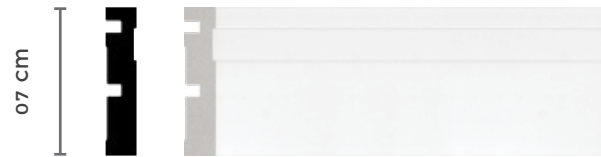

**RGM - 01**

---

Tamanho Régua: 2,4 m · Espessura: 15 mm

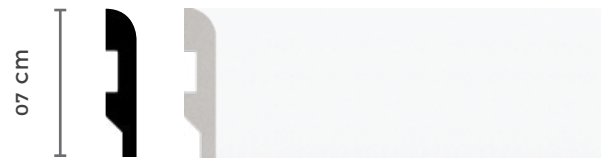

**RGM - 04**



**RGM - 05**

---

Tamanho Régua: 2,4 m · Espessura: 15 mm

# PORCELANATO POLIDO ESMALTADO

ÔNIX

**INDICADO PARA AS  
SEGUINTEs ÁREAS:**

- A** ÁREAS SECAS
- B** ÁREAS ÚMIDAS
- C** ÁREAS MOLHADAS





**126002 - SUPER TRAVERTINO BEGE - POLIDO - 60X120CM**

---

Tamanho: 60 x 120 cm • Espessura: 10,3 mm • Placas caixa: 4 • Metragem: 1,44 m<sup>2</sup> • Peso caixa: 33,5 kg

# PORCELANATO

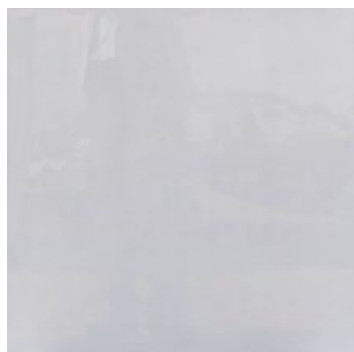

**SD600 - SUPER WHITE  
ESMALTADO POLIDO - 60X60CM**

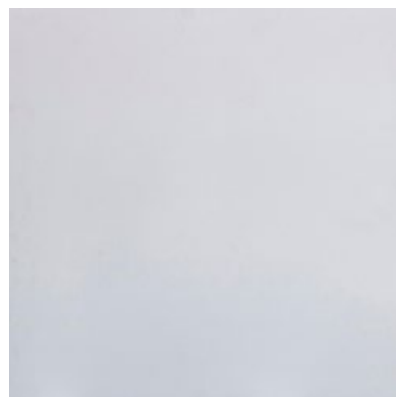

**8000 - TIPO B - SUPER WHITE  
ESMALTADO POLIDO - 80X80CM**

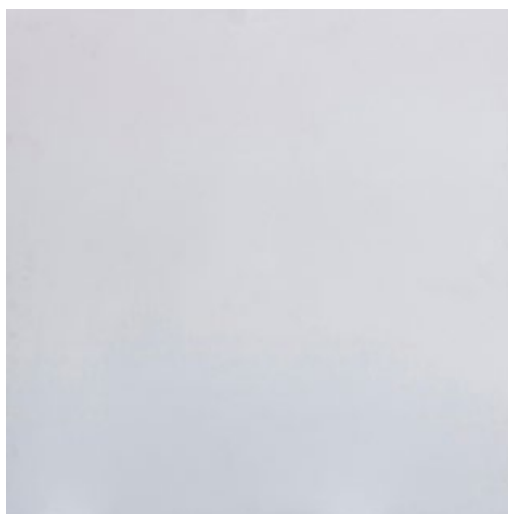

**JH6000 - SUPER WHITE  
ESMALTADO POLIDO - 100X100CM**

---

Tamanho: 60 x 60 cm • Espessura: 10,3 mm • Placas caixa: 4 • Metragem: 1,44 m<sup>2</sup> • Peso caixa: 33,5 kg  
Tamanho: 80 x 80 cm • Espessura: 11,5 mm • Placas caixa: 3 • Metragem: 1,92 m<sup>2</sup> • Peso caixa: 49,5 kg  
Tamanho: 100 x 100 cm • Espessura: 13 mm • Placas caixa: 2 • Metragem: 2 m<sup>2</sup> • Peso caixa: 59 kg

# CRISTAL GLASS COMPOSÉ

150



**INDICADO PARA AS  
SEGUINTEs ÁREAS:**

- A** ÁREAS SECAS
- B** ÁREAS ÚMIDAS
- C** ÁREAS MOLHADAS



**CG8000 - POLIDO - 80X80CM**



**CG10000 - TIPO B - POLIDO - 100X100CM**

Tamanho: 80 x 80 cm • Espessura: 15 mm • Placas caixa: 3 • Metragem: 1,92 m<sup>2</sup> • Peso caixa: 56 kg  
Tamanho: 100 x 100 cm • Espessura: 15 mm • Placas caixa: 2 • Metragem: 2 m<sup>2</sup> • Peso caixa: 82 kg

# CUBA

CGM09

**INDICADO PARA AS  
SEGUINTEs ÁREAS:**

- A** ÁREAS SECAS
- B** ÁREAS ÚMIDAS
- C** ÁREAS MOLHADAS



# CUBA

Formato: Redondo  
Espessura: 1,2 mm  
Altura: 14,5 cm  
Tamanho: Ø 42 cm



CLEAR - CGM01



CLEAR - CGM02

Formato: Redondo  
Espessura: 1,2 mm  
Altura: 10,5 cm  
Tamanho: Ø 32 cm

Formato: Quadrado  
Espessura: 1,2 mm  
Altura: 14,5 cm  
Tamanho: Ø 42 cm



CRISTAL - CGM04



CRISTAL - CGM05

Formato: Redondo  
Espessura: 1,5 mm  
Altura: 14 cm  
Tamanho: Ø 42 cm



CRISTAL - CGM03



DECOR - CGM07



DECOR - CGM10

Formato: Oval • Espessura: 1,2 mm • Altura: 16,5 cm • Tamanho: 56 x 36 cm

# CUBA



DECOR - CGM06



DECOR - CGM09



DECOR - CGM14



DECOR - CGM15



DECOR - CGM16



DECOR - CGM17

---

Formato: Redondo • Espessura: 1,2 mm • Altura: 14,5 cm • Tamanho: Ø 42 cm

# PAPEL PAREDE

Glass Mosaic.

· I N S P I R E - S E ·

Conheça nossas linhas de produtos especiais que oferecem sofisticação e modernidade de acordo com o seu estilo. Peças e ambientes exclusivos, com disponibilidade nas melhores boutiques de decoração e revestimentos.

**INSPIRE-SE**



AMALFI



AMAZON



BALI



BOLOGNA



FLORENÇA



KIDS



PANDORA



PARIS



PORTO FINO



TIMES SQUARE



VENEZA

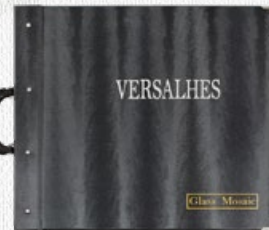

VERSALHES



VOGUE

**CLIQUE AQUI E ACESSE NOSSO CATÁLOGO VIRTUAL**

ESCOLHA O BOOK DE SUA PREFERÊNCIA E SOLICITE UM ORÇAMENTO.

# ORIENTAÇÕES GERAIS PARA REVESTIMENTOS E PISOS

## REVESTIMENTO

- O cálculo quantitativo deve prever de 5 a 10% de acréscimo para recortes e reserva preventiva. Contrate um assentador especializado.
- Utilize argamassa/rejunte específico de acordo com o produto adquirido.
- A superfície de instalação deverá estar limpa e nivelada, totalmente livre de umidade, trincas, tintas, óleos e graxas. Cuidado com terra, poeira, areia ou qualquer tipo de sujeira no local do assentamento.
- Armazene os mosaicos em locais secos, protegidos do sol, da chuva e da umidade, sempre na posição horizontal.
- Monte um painel com placas de diferentes embalagens no chão, assim será possível comparar as tonalidades das peças, antes do assentamento.
- Aplique argamassa em ângulo de 60°, em quantidade suficiente para assentar apenas de 3 a 4 placas do produto por vez. Pressione a placa com a ajuda da espátula de madeira ou borracha.
- Aplique o mosaico, sempre com a parte telada voltada para a parede, com atenção para o sentido da textura do produto.
- Para o assentamento utilize um martelo de borracha.
- Se necessário remova o excesso de argamassa entre as peças, usando uma escova de cerdas macias. A limpeza do rejuntamento e possíveis respingos provenientes da argamassa devem ser retirados antes de endurecer, para evitar que os resíduos prejudiquem os mosaicos.
- Após a secagem da argamassa (tempo determinado pelo fabricante), limpe as peças com pano úmido e detergente neutro, se necessário.

## RECOMENDAÇÕES ESPECÍFICAS DE ASSENTAMENTO

- Mosaicos de Madeira: o assentamento pode ser realizado com argamassa ACIII, cola de contato (sapateiro) ou silicone. O rejunte é opcional.
- Mosaicos de Mármore Rústicos: é recomendado antes do assentamento o uso de cera incolor sobre o produto, evitando que a argamassa penetre nos "buracos" das peças.
- Mosaicos de Mármore/Ônix: indicamos o uso de mosaicos polido em áreas internas, para facilitar a manutenção do seu brilho.
- Mosaicos de Metal: Aço Inox: o rejunte deverá ser flexível e sem areia, impermeável e de boa aderência aos metais. Cuidado com o rejunte utilizado para não riscar as pastilhas de aço inox.
- Mosaicos de Metal: Alumínio Autocolante: para facilitar o assentamento da pastilha autocolante, após retirar a película protetora do adesivo do verso da placa, aplique moderadamente cola branca nas bordas e centro da placa. A cola ajuda o produto a deslizar, facilitando muito no ajuste do alinhamento das placas. Assente uma placa por vez, pressionado a placa contra parede para melhor aderência (vide passo a passo págs. 60-61). Atenção para colocar as placas alinhadas, pois uma vez aplicadas, a remoção danificará o produto.
- Mosaicos de espelho linha Mirror Brick (MB e MBM): Além das recomendações de reserva preventiva, profissional especializado, armazenamento, nivelamento e limpeza para assentamento, os mosaicos com espelho merecem algumas recomendações especiais como adesivo (silicone de cura neutra, fixa espelho, ou fita dupla face, isenta de solventes) na posição vertical da peça para assentar o revestimento.
- **Observação IMPORTANTE para as linhas Mirror Mosaic (MM) e Fensis (FS): Esses produtos devem ser assentados e rejuntados com argamassa acrílica branca neutra. Não utilizar argamassa, cola ou rejunte com base cimentícia. Siga nossas instruções de Assentamento no qr code. Não damos garantia contra oxidação.**
- Caso necessário, corte as peças com cortador próprio para vidros e espelhos. Para peça avulsa, recomenda-se junta seca (técnica para instalar ou assentar o revestimento sem rejunte). Para os espelhos telados, deve-se utilizar espaçador de 1,5mm entre todas as peças de espelho. NÃO aconselhamos rejuntar. Caso queira rejuntar, consulte um fabricante de rejunte.
- As peças de espelho e juntas podem apresentar variações de tamanho e irregularidades. NÃO recomendamos utilização de luz direcionada no espelho, pois o calor intenso pode danificar o revestimento. NÃO utilize em áreas molhadas, externas, saunas e submersas.
- Para mais informações de assentamento, consulte o Manual Técnico de Instalação das diversas Linhas Glass Mosaic em [www.GlassMosaic.com.br](http://www.GlassMosaic.com.br).

## LIMPEZA

- A limpeza de manutenção do produto deve ser feita com pano limpo e/ou úmido. Se necessário, utilize detergente neutro.
- A rotina de limpeza de manutenção varia conforme o ambiente é utilizado e como ele está exposto.
- Seque a superfície esfregando um pano de algodão seco e limpo. A secagem é de fundamental importância para evitar o aparecimento de manchas.
- Sujеiras causadas por óleos, graxas, dentre outros, podem ser removidas com a utilização correta de alguns solventes adequados para cada tipo de revestimento.
- NÃO utilize ácidos, pastas abrasivas, saponáceos, esponjas ou palha de aço para remoção de sujeira.
- OBS.: Mosaicos de Madeira: a limpeza pode ser feita com espanador ou aspirador de pó. Não há necessidade de utilização de limpadores como lustra móveis ou detergentes.

## RODAPÉ

- Recomenda-se limpar bem a superfície a ser aplicada a cola, deixando-a livre de poeira, graxa e umidade.
- Em paredes pintadas ou com tintas em más condições recomenda-se lixar previamente antes da aplicação da cola.
- Deixe as superfícies niveladas e aplique a cola em forma de cordão (na vertical). Junte as partes e pressione-as. O tempo certo para pressionar dependerá de cada marca, no entanto é facilmente encontrado na indicação da embalagem.
- Os rodapés já vêm com acabamento final. Mas se você quiser pintar, recomendamos tinta sintética ou acrílica, pode-se usar pincel, rolo ou pistola para a aplicação da tinta. Para utilizar tinta PVA ou a base de água, isole os perfis com verniz na última demão.

## LIMPEZA

- Na manutenção habitual, utilize vassoura, aspirador de pó e um pano umedecido na mistura de água e álcool. Nunca utilize cera nem materiais abrasivos na limpeza.
- Também é recomendado não deixar que líquidos, que ocasionalmente caiam sobre o piso, escorram para debaixo do rodapé, evitando-se sua infiltração.

## PISO - PORCELANATO/ COMPOSÊ

- Utilize argamassa específica de acordo com o produto adquirido e contrate um assentador especializado.
- A superfície de instalação deverá estar limpa e o contrapiso nivelado, curado a mais de 14 dias, totalmente livre de umidade, trincas, tintas, óleos ou graxa.
- O assentador deverá obedecer às normas de instalação para piso ABNT NBR 13753 e 13754.
- Monte um painel com placas de diferentes embalagens no chão, assim será possível comparar as tonalidades das peças, antes do assentamento.
- Prepare a argamassa de acordo com a instrução do fabricante e aplique em ângulo de 60°, espalhando por no máximo 1 m<sup>2</sup> de argamassa por vez no chão.
- Para peças maiores que 60 x 60 cm passe argamassa no fundo de cada peça da mesma maneira e assente 1 peça por vez.
- Aplique a peça no local e movimente-a levemente para que chegue na posição correta. Utilize o espaçador, de acordo com o tamanho da peça.
- Bata na peça com o martelo de borracha, para que esta assente completamente sobre a argamassa.
- Retire o excesso da argamassa que subir pelas juntas das peças com uma espátula.
- Limpe a superfície das peças com pano úmido, removendo os resíduos da argamassa.
- O rejunte deverá ser específico para porcelanato, para garantir um acabamento liso e resistente.
- Limpe o excesso do rejunte antes de endurecer, para evitar que os resíduos prejudiquem as características do piso.
- Material sujeito a manchas e riscos. Aconselhável aplicação de impermeabilizante apropriado.

## LIMPEZA

- Para limpeza diária, use água e detergente neutro.
- **IMPORTANTE:** Este manual é meramente informativo. Toda a instalação deverá ser acompanhada por um projeto construtivo aprovado por um responsável técnico habilitado (Arquiteto ou Engenheiro Civil) e estar de acordo com as normas técnicas vigentes da ABNT - Associação Brasileira de normas técnicas. A Glass Mosaic não se responsabiliza por eventuais problemas decorrentes de má instalação ou falta de manutenção.

## PAPEL DE PAREDE

- A parede deverá estar lisa, limpa, sem manchas e sem nenhuma irregularidade, além de estar bem seca (numa parede úmida o papel não se mantém colado).
- A melhor base para a aplicação é a pintura látex ou massa corrida. As paredes com pintura à óleo deverão ser cobertas com uma demão de à base de látex ou liquibase.
- Para as paredes já forradas onde o papel está bem poderá ser feita a colagem do novo sobre o velho. Caso o papel não esteja bem é melhor umedecê-lo com um pano molhado e com uma espátula.
- É importante o uso da cola certa: para papel vinilizado, cola em pó e para papel vinílico, cola em pasta.
- Lave a parede detergente neutro.
- Remova as tomadas e todos os interruptores elétricos.
- Faça uma linha de prumo, uma ferramenta de prumo para determinar a linha reta Use uma régua e lápis para traçar esta linha na parede. Esse procedimento garante que o papel alinhado.
- Deixe o papel reservado repousar de 3 a 5 minutos. Desdobre o primeiro pedaço de papel e coloque na parede próxima à linha do prumo.
- Meça a largura do papel e subtraia 1,5 cm para sobreposição. Meça e marque todo o ambiente, usando a linha de prumo para a colocação de cada pedaço de papel de parede.
- Corte o papel, deixando um excedente, para possibilitar ajustes e acabamento.
- Se o papel tem combinados (desenhos), as faixas devem ser cortadas com 15 cm a mais da altura da parede a de possibilitar o encaixe do desenho de uma faixa em relação à outra. Case sempre o desenho primeiro no piso.
- Se os desenhos do papel se alinham formando uma reta, todas as faixas serão cortadas seguindo o modelo da primeira. Quando estes se intercalam, metade das faixas são cortadas como a primeira e metade como a segunda.
- Prepare a cola de papel de parede, de acordo com as instruções do fabricante e a aplique no verso do papel de parede usando um pincel.
- Usando uma esponja, alise o papel sobre a parede.
- Use uma lâmina e uma régua, para remover as sobras e irregularidades nas extremidades de seu papel.
- Siga o mesmo procedimento para cada papel de parede colado, de ajustar o traçado dos desenhos em cada pedaço de papel.
- Após um rolo de rebordos para comprimir saliências visíveis que tenha nas junções dos pedaços do papel de parede.
- Atenção para a instalação correta, pois uma vez aplicado o papel de parede, a remoção o produto.

## LIMPEZA

- Para manutenção e limpeza poderá ser pano úmido no produto. Não use água em excesso, pois isso pode manchar ou descolar o papel.
- Além de pano úmido, pode-se usar espanador ou aspirador de pó.
- Não indicamos o uso de sabão em pó, detergente e outros produtos químicos. Eles provocam desgaste e podem descolorir o produto.

---

NÃO ACEITAMOS TROCA OU REPOSIÇÃO DE PRODUTOS ASSENTADOS, COLADOS E RECORTADOS.  
DEVIDO AOS PRODUTOS SEREM ARTESANAIS E NATURAIS, PODEM OCORRER VARIAÇÕES DE TONS.

\* Não utilizar pastilhas no piso / Não utilizar produtos polidos em áreas externas / Não utilizar produtos com metal colorido em áreas úmidas.

# QUADRO DE APLICAÇÃO

| MATERIAL               | CÓDIGO       | ÁREAS SECAS<br>Quarto, Sala,<br>Cozinha | ÁREAS ÚMIDAS<br>Cozinha (parede/<br>pia), Banheiro,<br>Varanda Gourmet | ÁREAS MOLHADAS<br>Box<br>Banheiro | ÁREAS SUBMERSAS<br>Piscina | ÁREAS EXTERNAS<br>Fachada | OBSERVAÇÕES   |
|------------------------|--------------|---|--|-----------------------------------|----------------------------|---------------------------|---|
| BOMBATO                | -            | ✓                                       | ✓  | ✓                                 |                            |                           |   |
| BRICK                  | TJI          | ✓                                       | ✓  | ✓                                 |                            | ✓                         |   |
| CARAVAGGIO             | CR           | ✓                                       | ✓  | ✓                                 |                            |                           | Utilizar em área molhada e externa apenas itens que não possuem metal.  |
| CRISTAL                | K / MIX      | ✓                                       | ✓  | ✓                                 | ✓                          | ✓                         | Essa linha também possui opção de aplicação autoadesiva.  |
| CRISTAL METAL          | MΞ           | ✓                                       |  |                                   |                            |                           |   |
| CRISTAL MOSAIC         | CM           | ✓                                       | ✓  | ✓                                 | ✓                          | ✓                         | Essa linha também possui opção de aplicação autoadesiva.  |
| DALÍ                   | DL           | ✓                                       | ✓  | ✓                                 |                            |                           |   |
| DIAMOND                | D            | ✓                                       | ✓  | ✓                                 |                            | ✓                         | Utilizar em área molhada e externa apenas itens que não possuem metal.  |
| ETRUSCO                | -            | ✓                                       | ✓  | ✓                                 |                            |                           |   |
| FENSIS                 | FS           | ✓                                       |  |                                   |                            |                           | <b>IMPORTANTE:</b> Esses produtos devem ser assentados e rejuntados com argamassa acrílica branca neutra. Não utilizar argamassa, cola ou rejunte com base cimentícia. Siga nossas instruções de Assentamento no qr code. Não damos garantia contra oxidação. |
| FILETTO                | FT           | ✓                                       | ✓  | ✓                                 | ✓                          | ✓                         |   |
| FOSCA                  | A            | ✓                                       | ✓  | ✓                                 | ✓                          | ✓                         |   |
| GALLIANO               | GG           | ✓                                       | ✓  | ✓                                 |                            | ✓                         | Áreas externas: não utilizar os produtos GG 13, GG 14 e GG 15.  |
| GLASS STONE            | GS / GST     | ✓                                       | ✓  | ✓                                 |                            | ✓                         | Utilizar em área molhada e externa apenas itens que não possuem metal.  |
| GOLD                   | GD / GDM     | ✓                                       | ✓  | ✓                                 | ✓                          |                           | As peças 2x2 cm possuem junta de 1mm.   |
| ICE                    | IC           | ✓                                       | ✓  | ✓                                 |                            | ✓                         |   |
| JUNSHUI                | J            | ✓                                       | ✓  | ✓                                 |                            |                           |   |
| MACHU PICCHU           | MP           | ✓                                       | ✓  | ✓                                 |                            | ✓                         | Utilizar em área molhada e externa apenas itens que não possuem metal.  |
| MADREPÉROLA            | SL           | ✓                                       | ✓  | ✓                                 |                            |                           | Área molhada: não utilizar os produtos SL 13, SL 16 e SL 20.  |
| MÁRMORE                | MR           | ✓                                       | ✓  | ✓                                 |                            |                           | Utilizar em área molhada apenas itens que não possuem metal. Área molhada: não utilizar os produtos compostos pelo Mármore Grey Wood neste ambiente.  |
| MATISSE                | MT           | ✓                                       | ✓  | ✓                                 |                            |                           |   |
| METAL                  | AL / AX / CO | ✓                                       | ✓  |                                   |                            |                           |   |
| MIRROR BRICK           | MB / MBM     | ✓                                       |  |                                   |                            |                           | O produto não deve ser assentado com argamassa por se tratar de um espelho. Produto frágil, sujeito a avarias como arranhões e quebras. Sugerimos a compra de 10% a 15% a mais para possíveis perdas no manuseio, transporte e instalação.                    |
| MIRROR MOSAIC          | mm           | ✓                                       |  |                                   |                            |                           | <b>IMPORTANTE:</b> Esses produtos devem ser assentados e rejuntados com argamassa acrílica branca neutra. Não utilizar argamassa, cola ou rejunte com base cimentícia. Siga nossas instruções de Assentamento no qr code. Não damos garantia contra oxidação. |
| MISCELÂNEA             | m            | ✓                                       | ✓  | ✓                                 | ✓                          | ✓                         |   |
| MISCELÂNEA METAL       | MIX METAL    | ✓                                       | ✓  | ✓                                 |                            |                           |   |
| MONET                  | KL           | ✓                                       | ✓  | ✓                                 | ✓                          | ✓                         |   |
| NATURA                 | NT           | ✓                                       |  |                                   |                            |                           |   |
| OASIS                  | WAM / WA     | ✓                                       | ✓  | ✓                                 | ✓                          | ✓                         |   |
| ÔNIX                   | OX           | ✓                                       | ✓  | ✓                                 |                            |                           |   |
| PATCHWORK              | PW           | ✓                                       | ✓  | ✓                                 | ✓                          | ✓                         | Áreas submersas e externas: utilizar somente os produtos na espessura de 4 mm nestes ambientes.   |
| PAVIMENTOS DECORADOS   | -            | ✓                                       | ✓  | ✓                                 |                            |                           |   |
| PETRUS                 | SP / SPG     | ✓                                       | ✓  | ✓                                 |                            |                           | Utilizar em área molhada apenas itens que não possuem metal.  |
| PORCELANA              | PE           | ✓                                       | ✓  | ✓                                 |                            | ✓                         |   |
| REMBRANDT              | RB           | ✓                                       | ✓  | ✓                                 |                            | ✓                         |   |
| RENOIR                 | RN           | ✓                                       | ✓  | ✓                                 |                            |                           |   |
| SEIXOS                 | SX           | ✓                                       | ✓  | ✓                                 |                            | ✓                         | Produto natural e artesanal, sujeito a variação de cor e tamanho.   |
| SILK                   | SK           | ✓                                       | ✓  | ✓                                 |                            |                           |   |
| SLIM                   | SM / SMG     | ✓                                       | ✓  | ✓                                 |                            |                           | Utilizar em área molhada apenas itens que não possuem metal.  |
| SLIM STONE             | SS           | ✓                                       | ✓  | ✓                                 |                            | ✓                         | Produto natural e artesanal, sujeito a variação de cor.   |
| SLIM STONE AUTOADESIVA | LPA          | ✓                                       | ✓  |                                   |                            |                           | Produto natural e artesanal, sujeito a variação de cor.   |
| SMARTMARMO             | smm/psmm     | ✓                                       | ✓  | ✓                                 |                            |                           |   |
| SOHO                   | -            | ✓                                       | ✓  | ✓                                 |                            |                           |   |
| STONE (TGM)            | TGM          | ✓                                       | ✓  | ✓                                 |                            | ✓                         | Produto natural e artesanal, sujeito a variação de cor e tamanho. Utilizar em áreas molhadas ou submersas apenas itens TGM 500 e TGM 600.   |
| STONE HITAM E HIJAU    | PH / PHT     | ✓                                       | ✓  | ✓                                 | ✓                          | ✓                         | Produto natural e artesanal, sujeito a variação de cor e tamanho.   |
| STRIP                  | ST           | ✓                                       | ✓  | ✓                                 |                            | ✓                         |   |
| TIBÉRIO                | TB           | ✓                                       | ✓  | ✓                                 |                            |                           | Utilizar em área molhada apenas itens que não possuem metal.  |
| TIFFANY                | TY           | ✓                                       | ✓  | ✓                                 |                            |                           | Utilizar em área molhada apenas itens que não possuem metal.  |
| VOLPI                  | VP           | ✓                                       | ✓  | ✓                                 |                            |                           |   |
| WOOD MOSAIC            | WD           | ✓                                       | ✓  | ✓                                 |                            |                           |   |
| CRISTAL GLASS COMPOSÊ  | -            | ✓                                       | ✓  | ✓                                 |                            |                           |   |
| CUBA                   | CGM          | ✓                                       | ✓  | ✓                                 |                            |                           |   |
| GFLOOR                 | GF           | ✓                                       | ✓  | ✓                                 |                            |                           |   |
| PAPEL DE PAREDE        | -            | ✓                                       | ✓  | ✓                                 |                            |                           |   |
| PORCELANATO            | -            | ✓                                       | ✓  | ✓                                 |                            |                           |   |
| RODAPÉ                 | RGM          | ✓                                       | ✓  | ✓                                 |                            |                           |   |

Por serem produtos artesanais e naturais, podem ocorrer pequenas irregularidades de alinhamento, tamanhos, variações de tonalidade na mesma placa, entre as placas e no mesmo lote. Monte no chão um painel com placas de diferentes embalagens, assim será possível comparar as tonalidades das peças antes do assentamento. Defeito Visual: se ocorrer, serão válidos apenas antes do assentamento e recortes. Não aceitamos troca ou reposição de produtos assentados, colados e recortados. O assentamento significa aceitação do produto. Não garantimos placas do mesmo lote. Não utilizar pastilhas no piso. Não utilizar produtos polidos em áreas externas. LEIA ATENTAMENTE AS INSTRUÇÕES DE APLICAÇÃO.

Glass Mosaic.

· I N S P I R E - S E ·

 [aglassmosaic](#)  [glassmosaic.com.br](#)  +55 11 3616.5600